

**Istituto magistrale G. Carducci  
Trieste**

# **Progetto valutazione d'Istituto**

**Analisi delle classi  
e dell'andamento scolastico degli studenti  
Anno scolastico 2007-2008**

**a cura della prof.ssa Lorena Vanello**

## ALCUNE CONSIDERAZIONI

Nell'anno scolastico 2007-2008, gli iscritti al nostro Istituto sono stati 659, contro i 531 del 2005-06 e i 571 del 2006-07, con un aumento del 15.4% in questo ultimo anno. Si conferma così il trend positivo della nostra scuola.

Gli iscritti nei due indirizzi sono 333 al liceo delle scienze sociali e 326 al liceo socio-psicopedagogico. Come si vede, i due indirizzi presentano un leggero scarto a favore dell'indirizzo delle scienze sociali, va comunque segnalato l'incremento significativo del socio-psicopedagogico, con quasi il 20% in più di iscritti.

Alcune tabelle prendono in considerazione la costituzione delle classi, secondo l'indirizzo, la sezione e per classi parallele. Esse forniscono in numeri assoluti e in valori percentuali i seguenti dati: numero di allievi per sesso, di allievi con sostegno, di stranieri, di allievi di età superiore a quella regolare (di un anno, di due anni e oltre), di trasferiti in altri Istituti da settembre e di entrati sempre da settembre, nonché dei ritirati entro il 15 marzo 2008.

Si conferma la differenza significativa tra i due indirizzi, per esempio il socio-psicopedagogico è più marcatamente femminile, mentre, al liceo delle scienze sociali, diventa sempre più numerosa la presenza maschile con il 31.8% nell'anno in corso, mentre nel 2006-07 era del 27.8% e nel 2005-06 era del 23.4%.

Così pure gli studenti stranieri optano preferibilmente per il sociale, rappresentando il 6% degli iscritti, contro il 2.1% del socio-psicopedagogico. Va detto, però, che la presenza straniera è in flessione rispetto al 2006-07, quando erano il 7.8% al sociale e il 6% al socio-psicopedagogico, ritornando così ai valori del 2005-06, quando rappresentavano rispettivamente il 6% degli studenti del sociale e il 2.6% dell'altro indirizzo.

Per quanto riguarda gli studenti di età superiore a quella regolare, il liceo delle scienze sociali ha sempre un posto di riguardo. Infatti, quest'anno rappresentano il 46.2% degli iscritti, di cui il 33% con un'età superiore di un anno e il 13.2% quelli con un'età superiore di oltre un anno; lo scorso anno gli iscritti di età superiore a quella regolare erano il 40.5% degli iscritti, rispettivamente il 26.5% di un anno e l'11.3% di oltre un anno. Nel 2005-06 questi avevano rappresentato il 44.9% del totale degli iscritti, di cui il 35.3% di età superiore a un anno e il 9.6% di oltre un anno. Nel triennio 2005 - 2008 preso in esame si evidenzia la presenza costante di allievi di età non regolare, in particolare però sta progressivamente lievitando la percentuale di coloro che superano l'anno di irregolarità.

Invece, al liceo socio-psicopedagogico, nel 2007-08 gli iscritti di età superiore a quella regolare sono il 32.8%, di cui il 25.5% di un anno e l'8.2% di oltre un anno. Nel 2006-07 erano il 23.3% gli studenti di età superiore, di cui quelli di età superiore di un anno il 17.9% e quelli di oltre un anno il 5.4%; l'anno precedente erano stati rispettivamente il 28.1% gli studenti di età irregolare, di cui il 20.7% di un anno e il 7.4% di oltre un anno. Per quanto nell'indirizzo socio-psicopedagogico gli allievi irregolari per età siano in numero più limitato rispetto all'indirizzo di scienze sociali, tuttavia in questo ultimo anno si nota un aumento di 9.5 punti percentuali.

Gli studenti con sostegno del nostro Istituto sono in calo, rappresentando il 4.8% degli iscritti, distribuiti in modo uniforme nei due indirizzi (vale a dire 16 in ogni indirizzo). L'anno precedente erano il 5.1%, leggermente più numerosi al sociale, e nel 2005-06 erano stati il 5.7%, sempre più numerosi al sociale.

In definitiva, si nota che delle 16 classi dell'indirizzo delle scienze sociali, tutte, tranne 4 e precisamente la 1B, la 3B, la 5B e la 1D, hanno uno o due studenti con sostegno. Altrettanto, tutte le classi hanno una presenza diffusa di studenti di età superiore a quella regolare, che va da un minimo del 25% in 3C a un massimo pari al 66.7% in 3A.

Da segnalare ancora che la sezione B è quella che raccoglie la presenza maggiore di studenti stranieri: il 41.6% nelle prime tre classi.

Questi dati mostrano la complessità delle classi, particolarmente di quelle del liceo delle scienze sociali, dove, per esempio, nella classe 2B su 22 studenti: 2 hanno il sostegno, 4 sono stranieri e 11 sono di età superiore.

Nell'indirizzo socio-psicopedagogico, su 15 classi: 3 hanno 2 studenti con sostegno, 2 non ne hanno e le rimanenti ne hanno uno. Inoltre, solo 5 classi hanno studenti stranieri: 2 le prime alfa e beta, 1 le altre, cioè le seconde beta e gamma e la prima delta.

Anche tutte le classi del socio-psicopedagogico hanno una presenza di studenti di età superiore a quella regolare, ma in numero più limitato, per esempio si va da un minimo del 20% in 5 beta a un massimo del 45,5% in 2 gamma. In quanto a complessità, si può segnalare la 2 gamma, dove, su 22 studenti, ci sono 10 di età superiore a quella regolare, 1 studente straniero e 2 con sostegno.

In generale, per quanto attiene alla presenza, comunque limitata, di studenti stranieri, si fa rilevare come questi siano perlopiù presenti nel primo biennio al socio-psicopedagogico, e nel triennio del sociale, diventando singole presenze in tre classi dell'ultimo biennio del sociale.

Nel corso del 2007-08 si è drasticamente ridimensionato il movimento in entrata e in uscita di studenti. Infatti, coloro che si sono trasferiti in altre scuole, dopo l'avvio dell'anno scolastico, sono 8, cioè l'1.2%, di cui 6 dell'indirizzo sociale; anche coloro che sono venuti nel nostro Istituto, provenienti da altre scuole, sono 8, di cui 6 al socio-psicopedagogico. Come si vede, il movimento è molto lieve, ma indica che il sociale tende a perdere studenti, mentre il socio-psicopedagogico a guadagnarne, fenomeno ancora più evidente in fatto di abbandoni scolastici, come si vedrà di seguito.

Contrariamente, nel corso del 2006-07, sensibile era stato il trasferimento, dal mese di settembre, di studenti provenienti da altri Istituti in entrambe gli indirizzi - pari al 16.5%, contro il 7.4% dell'anno precedente. Invece, gli studenti che dal nostro Istituto erano passati, sempre nel 2006-07, ad altri, erano stati l'1.9% (solo dal sociale), mentre nel 2005-06 erano stati il 5.4% da entrambe gli indirizzi.

Nell'anno scolastico 2007-08, pure gli abbandoni sono drasticamente aumentati, passando a 19 in valore assoluto, ovvero il 2.9% degli iscritti, di cui 17 dal sociale e 2 dal socio-psicopedagogico. In particolare, le classi critiche sembrano essere paradossalmente le prime e le quinte del sociale.

Tanto più significativo è il picco negativo degli abbandoni del 2007-08, se si tiene conto dei dati degli anni precedenti, in cui gli abbandoni nell'anno scolastico 2005-06 erano stati 6 (in parti uguali dai due indirizzi), e 9 nel 2006-07, di cui 6 dal sociale e 3 dal socio-psicopedagogico.

Dunque, il saldo del movimento degli studenti, dopo il mese di settembre, per l'anno scolastico 2007-08 è decisamente negativo, contando 27 studenti (tra trasferiti e ritirati-abbandoni) usciti dal nostro Istituto, contro 8 entrati, mentre l'anno precedente il saldo era stato negativo di 2 unità.

## **DEBITI**

Per quanto riguarda la situazione dei debiti alla fine del primo quadrimestre, bisogna rilevare che il carico è più pesante dell'anno precedente. Infatti, complessivamente 220 studenti hanno debiti, contro 189 nel 2006-07, ma mentre al sociale il numero è quasi invariato, è cresciuto nell'indirizzo socio-psicopedagogico: 103 invece di 73. Per quanto concerne il numero degli studenti che hanno saldato i debiti, la situazione resta più o meno immutata rispetto all'anno precedente, con un lieve miglioramento, comunque al sociale solo 42 su 117 hanno recuperato e al socio-psicopedagogico 53 su 103.

Inoltre, si può notare che al sociale la maggioranza degli studenti, 53, che non hanno sanato i debiti, devono recuperare una materia, 16 due materie e 6 tre materie. Mentre l'anno precedente coloro che dovevano recuperare due e tre materie erano 30.

Si nota ancora che i corsi A e B del sociale presentano complessivamente un maggior numero di studenti con debiti, contrariamente al corso C che ne ha di meno, ma che solo pochi hanno saldato entro febbraio.

Osservando le singole classi, la 2 A presenta i risultati peggiori, poiché 10 studenti su 12 non hanno recuperato i debiti, mentre la più virtuosa risulta la 4 A, dove solo uno studente su quattro deve ancora recuperare.

Anche all'indirizzo socio-psicopedagogico la gran parte dei debiti non saldati riguarda 37 studenti con una materia da recuperare, solo 5 con 2 materie e 3 con 3, mentre lo scorso anno meno numerosi erano stati coloro che dovevano saldare una materia, precisamente 14, ma ancora più numerosi quelli che ne avevano due o tre, cioè 20.

Si nota altresì che nel corso beta e in tutte le sue classi sono più numerosi gli studenti con debiti.

In quanto a debiti saldati, la più virtuosa dell'indirizzo appare la 4 alfa in cui hanno recuperato 7 su 8 studenti, mentre nel corso beta complessivamente rimane consistente anche il numero di studenti che non ha recuperato i debiti.

## **RISULTATI FINALI**

Nel nostro Istituto gli studenti scrutinati nel giugno 2008 sono 542, di cui promossi il 51.7%, i non promossi il 14.8% e gli studenti con giudizio sospeso il 33.6%. I promossi con la media dei voti oltre il 7 sono il 28%.

Se confrontiamo i nostri risultati con le percentuali della media degli ex Istituti magistrali, vediamo che i risultati nazionali sono: promossi il 63.1%, i non promossi il 10.8% e quelli con giudizio sospeso il 26.1%. Complessivamente, nel nostro Istituto, le valutazioni sono più pesanti, soprattutto per quanto riguarda i promossi, dove abbiamo una differenza in

negativo di ben 11.4 punti percentuali, così un maggior numero di sospesi di 7.5 punti percentuali, mentre i non promossi sono più numerosi di 4 punti percentuali.

Vale la pena, però, di analizzare i risultati del nostro Istituto indirizzo per indirizzo, per metterne in luce le differenze. Dunque, per quanto riguarda i non promossi, le percentuali hanno uno scarto lieve a favore del socio-psicopedagogico, mentre si fa più marcato per i promossi, che sempre al socio-psicopedagogico sono più numerosi di 5.4 punti percentuali, mentre sono meno numerosi di 5.7 punti percentuali gli studenti con giudizio sospeso, così anche i promossi con la media oltre il 7 sono più numerosi di 4.8 punti percentuali; in sintesi gli studenti del socio-psicopedagogico presentano delle prestazioni migliori dell'indirizzo delle scienze sociali.

Con la nuova normativa, che prevede il recupero dei debiti prima dell'inizio del nuovo anno scolastico, nel 2008 interessa considerare la situazione del recupero dei debiti di settembre. Pertanto, il quadro è il seguente: dei 182 studenti dell'Istituto con giudizio sospeso, il 90.1% è promosso e il 9.9% non lo è, quindi complessivamente tra i risultati di giugno e i recuperi di settembre, i promossi del nostro Istituto risultano l'81.9% e il 18.1% i non promossi. Inoltre, i promossi con la media oltre il 7 passa al 31%.

Rispetto alla media nazionale degli altri Istituti ex magistrali, le promozioni del nostro Istituto sono inferiori di 5.1 punti percentuali, ed ovviamente le non promozioni superiori di 5.1 punti percentuali.

Se si considerano i risultati conclusivi dei due indirizzi, si nota che, anche nei recuperi di settembre, si ripropone un divario, ma quasi dimezzato, tra i due indirizzi, in quanto i non promossi del sociale sono più numerosi di circa 3 punti percentuali, parimenti i promossi sono in numero inferiore di 3 punti percentuali; la medesima differenza si registra per i promossi con la media dei voti oltre il 7; pertanto la differenza dei risultati, che si è verificata a giugno, piuttosto significativa, si è affievolita con i recuperi, in modo tale che, nei risultati finali complessivi tra i non promossi e i promossi, si è ridotta a 1.4 punti percentuali a beneficio del socio-psicopedagogico. Invece si mantiene più elevato lo scarto della media dei voti oltre il 7, che si attesta su 6.3 punti percentuali sempre a vantaggio del socio-psicopedagogico.

Analizzando i risultati finali conseguiti per classi parallele, emerge che, al liceo delle scienze sociali, le migliori prestazioni in assoluto si ottengono nelle prime classi, che registrano il 53.5% di promossi a giugno e l'83.7% dei promossi complessivi. Invece, la classe più critica è la seconda, poiché ha la percentuale più bassa nel quinquennio di promossi a giugno, pari al 45.3% e complessivamente passa appena il 76.6%. Nelle classi seguenti si nota una lenta e progressiva ripresa.

Cambia il quadro al liceo socio-psicopedagogico, dove l'anno capestro è il primo, in quanto i promossi a giugno sono appena il 47.2% e complessivamente il 75%; negli anni successivi si nota un balzo progressivo nelle percentuali dei promossi, più importante in terza e quarta, classe che vede ben il 93.7% di promossi complessivi.

Infine, volendo considerare l'andamento del nostro Istituto, nell'anno scolastico 2007-08 rispetto al 2006-07, si nota che i promossi sono l'81.8%, mentre l'anno precedente erano stati l'83.6%. Viceversa è decisamente migliorato il peso dei debiti, infatti, se nel 2007 gli studenti con debiti rappresentavano il 45.6%, nel 2008 gli studenti con giudizio sospeso sono il 33.8%. Anche nel 2006-07 i risultati dei promossi erano stati migliori di circa 2 punti percentuali al socio-psicopedagogico, nel

2008, va ricordato, questo vantaggio è sceso a 1.4 punti percentuali. Nell'ultimo triennio si registra un lento ma costante calo dei promossi al liceo socio-psicopedagogico: 88.7% nel 2005-06, 84.6% nel 2006-07 e l'82.6% nel 2007-08.

Tale tendenza si verifica anche al liceo delle scienze sociali, dove nel 2005-06 i promossi erano stati l'87.1%, nel 2006-07 l'82.7% e nel 2007-08 l'81.2%.

## **RISULTATI ESAMI DI STATO**

Nell'anno scolastico 2007-08, nel nostro Istituto, sono scrutinati per l'ammissione agli esami di stato 95 allievi, dei quali sono ammessi 91, cioè il 95.7%, ai quali si devono aggiungere 3 privatisti, così ripartiti nei due indirizzi: rispettivamente 47 al liceo delle scienze sociali e 48 al liceo socio-psicopedagogico, di cui ammessi 44 al sociale, pari al 91.7%, e 47 al socio-psicopedagogico, pari al 97.9%.

Mentre l'anno precedente erano stati ammessi in totale l'88.8% e rispettivamente l'83.9% al sociale e il 97% al socio-psicopedagogico.

Se, nel 2007, tutti gli studenti ammessi erano stati licenziati, nel 2008 è licenziato il 98,9%, infatti al sociale un candidato non ha superato l'esame.

Comunque, gli esiti sono migliori rispetto agli Istituti ex magistrali italiani, in cui i licenziati sono il 98.2%, e di quelli del nord Italia, in cui sono il 97.8%.

Se si vogliono prendere in considerazione le votazioni riportate, si nota che il 7.5% passa con 60/100, rispettivamente l'8.9% al sociale e il 6.3% al socio-psicopedagogico. Quindi, al sociale, la massa, ovvero il 40% si attesta tra 61-70/100, il 26.7% sta tra 71-80/100, riducendosi nettamente nelle fasce di voti più alti, tanto che solo il 24.4% ottiene voti tra 80-100/100. Due candidati, però, pari al 4.4%, raggiungono 100/100; come, peraltro, al socio-psicopedagogico, pari al 4.2%. Per il resto, al socio-psicopedagogico, gli studenti sono più distribuiti fra tutte le fasce, ma collocandosi il 58.4% tra 61-80/100 e ben il 43.8% tra 80-100/100.

Dunque, anche per le eccellenze si riscontra un miglioramento rispetto all'anno precedente, quando i 100/100 erano stati il 3.8% contro il 4.3% del 2008, mentre i licenziati posizionatisi tra 80-100/100 tendono ad affievolirsi di anno in anno. Infatti, nel 2006 erano stati il 42.5%, nel 2007 il 40% e nel 2008 il 34.4%

Rispetto alle votazioni conseguite mediamente a livello nazionale negli Istituti ex magistrali, in parte i nostri voti sono migliori, per esempio da noi è inferiore la quota dei 60/100, che a livello nazionale occupa il 10% dei licenziati, più elevata nel nostro Istituto resta la quota di licenziati tra 61-80/100 e precisamente il 62.4% contro il 53.7% nazionale, per le altre fasce di voti le differenze sono lievi: -2.3 punti percentuali nel nostro Istituto per la fascia tra 81-90/100, ma superiore di 0.2 punti tra 91-99/100. I 100/100 sono decisamente più numerosi al livello nazionale, pari al 7.6%, ma c'è anche uno 0.7% con 100 e lode, di cui da noi proprio non c'è traccia.

Trieste, 19 maggio 2009

prof.ssa Lorena Vanello

## INDICE

pag. 1 - 2	Tabella e grafico composizione classi indirizzo Scienze sociali per classi parallele
pag. 3 - 4	Tabella e grafico composizione classi indirizzo Scienze sociali per sezioni
pag. 5 - 6	Tabella e grafico composizione classi indirizzo Scienze sociali per classi parallele e somma classi
pag. 7 - 8	Tabella e grafico composizione classi indirizzo Socio-psicopedagogico per classi parallele
pag. 9 - 10	Tabella e grafico composizione classi indirizzo Socio-psicopedagogico per sezioni
pag. 11 - 12	Tabella e grafico composizione classi indirizzo Socio-psicopedagogico per classi parallele e somma classi
pag. 13	Tabella riassuntiva composizione classi
pag. 14	Tabella movimento degli studenti per indirizzo e totale Istituto
pag. 15	Tabella debiti 1. quadrimestre indirizzo Scienze sociali 2006/2007 e 2007/2008
pag. 16	Tabella debiti 1. quadrimestre indirizzo Socio-psicopedagogico 2006/2007 e 2007/2008
pag. 17	Tabella risultati finali Istituto, per indirizzo e confronto risultati nazionali
pag. 18	Grafico risultati finali Istituto, per indirizzo e confronto risultati nazionali
pag. 19	Grafico risultati finali indirizzo Socio-psicopedagogico
pag. 20	Grafico risultati finali indirizzo Scienze sociali
pag. 21	Grafico risultati scrutini giugno e settembre Istituto
pag. 22	Grafico risultati scrutini giugno e settembre e totale Istituto
pag. 23	Grafico risultati complessivi Istituto
pag. 24 - 25	Tabella e grafico risultati finali indirizzo Scienze sociali per classi parallele
pag. 26 - 27	Tabella e grafico risultati finali indirizzo Scienze sociali per sezioni
pag. 28 - 29	Tabella e grafico risultati finali indirizzo Socio-psicopedagogico per classi parallele
pag. 30 - 31	Tabella e grafico finali indirizzo Socio-psicopedagogico per sezioni
pag. 32	Tabella risultati esami di Stato per indirizzo e totale Istituto
pag. 33	Tabella risultati esami di Stato Istituto e confronto risultati nazionali

**Istituto magistrale G. Carducci**  
**Anno scol. 2007/2008 - Sez. Scienze sociali**

	1a	1b	1c	1d	2a	2b	2c	3a	3b	3c	4a	4b	4c	5a	5b	5c	Totale
<b>Studenti</b>	<b>21</b>	<b>27</b>	<b>20</b>	<b>21</b>	<b>25</b>	<b>22</b>	<b>21</b>	<b>27</b>	<b>25</b>	<b>20</b>	<b>16</b>	<b>18</b>	<b>17</b>	<b>21</b>	<b>17</b>	<b>15</b>	<b>333</b>
Maschi	9	6	12	5	6	10	5	5	7	8	5	7	2	9	2	8	<b>106</b>
% maschi	42,9	22,2	60,0	23,8	24,0	45,5	23,8	18,5	28,0	40,0	31,3	38,9	11,8	42,9	11,8	53,3	<b>31,8</b>
Femmine	12	21	8	16	19	12	16	22	18	12	11	11	15	12	15	7	<b>227</b>
% femmine	57,1	77,8	40,0	76,2	76,0	54,5	76,2	81,5	72,0	60,0	68,8	61,1	88,2	57,1	88,2	46,7	<b>68,2</b>
Con sostegno	1	0	2	0	1	2	1	1	0	1	2	1	1	2	0	1	<b>16</b>
% con sostegno	4,8	0,0	10,0	0,0	4,0	9,1	4,8	3,7	0,0	5,0	12,5	5,6	5,9	9,5	0,0	6,7	<b>4,8</b>
Stranieri	0	2	0	2	1	4	0	2	4	2	1	0	1	1	0	0	<b>20</b>
% stranieri	0,0	7,4	0,0	9,5	4,0	18,2	0,0	7,4	16,0	10,0	6,3	0,0	5,9	4,8	0,0	0,0	<b>6,0</b>
Età regolare	15	17	13	14	15	11	8	9	15	15	7	7	9	11	7	6	<b>179</b>
% età regolare	71,4	63,0	65,0	66,7	60,0	50,0	38,1	33,3	60,0	75,0	43,8	38,9	52,9	52,4	41,2	40,0	<b>53,8</b>
Età superiore	6	10	7	7	10	11	13	18	10	5	9	11	8	10	10	9	<b>154</b>
% età superiore	28,6	37,0	35,0	33,3	40,0	50,0	61,9	66,7	40,0	25,0	56,3	61,1	47,1	47,6	58,8	60,0	<b>46,2</b>
Età +1 anno	5	7	6	6	9	7	9	13	7	4	7	6	6	7	5	6	<b>110</b>
% età + 1 anno	23,8	25,9	30,0	28,6	36,0	31,8	42,9	48,1	28,0	20,0	43,8	33,3	35,3	33,3	29,4	40,0	<b>33,0</b>
Età + 2 anni	1	3	1	0	1	3	3	3	3	1	1	4	2	2	3	2	<b>33</b>
% età + 2 anni	4,8	11,1	5,0	0,0	4,0	13,6	14,3	11,1	12,0	5,0	6,3	22,2	11,8	9,5	17,6	13,3	<b>9,9</b>
Età > 2 anni	0	0	0	1	0	1	1	2	0	0	1	1	0	1	2	1	<b>11</b>
% età > 2 anni	0,0	0,0	0,0	4,8	0,0	4,5	4,8	7,4	0,0	0,0	6,3	5,6	0,0	4,8	11,8	6,7	<b>3,3</b>
Entrati da sett.	0	0	1	1	0	0	0	0	0	0	0	0	0	0	0	0	<b>2</b>
% da sett.	0,0	0,0	5,0	4,8	0,0	0,0	0,0	0,0	0,0	0,0	0,0	0,0	0,0	0,0	0,0	0,0	<b>0,6</b>
Trasferimenti	0	0	2	0	0	2	0	0	0	0	0	1	1	0	0	0	<b>6</b>
% trasferimenti	0,0	0,0	10,0	0,0	0,0	9,1	0,0	0,0	0,0	0,0	0,0	5,6	5,9	0,0	0,0	0,0	<b>1,8</b>
Abbandoni	0	3	0	1	1	0	2	1	1	0	1	0	2	0	3	2	<b>17</b>
% abbandoni	0,0	11,1	0,0	4,8	4,0	0,0	9,5	3,7	4,0	0,0	6,3	0,0	11,8	0,0	17,6	13,3	<b>5,1</b>



**Istituto magistrale G. Carducci**  
**Anno scol. 2007/2008 - Sez. Scienze sociali**

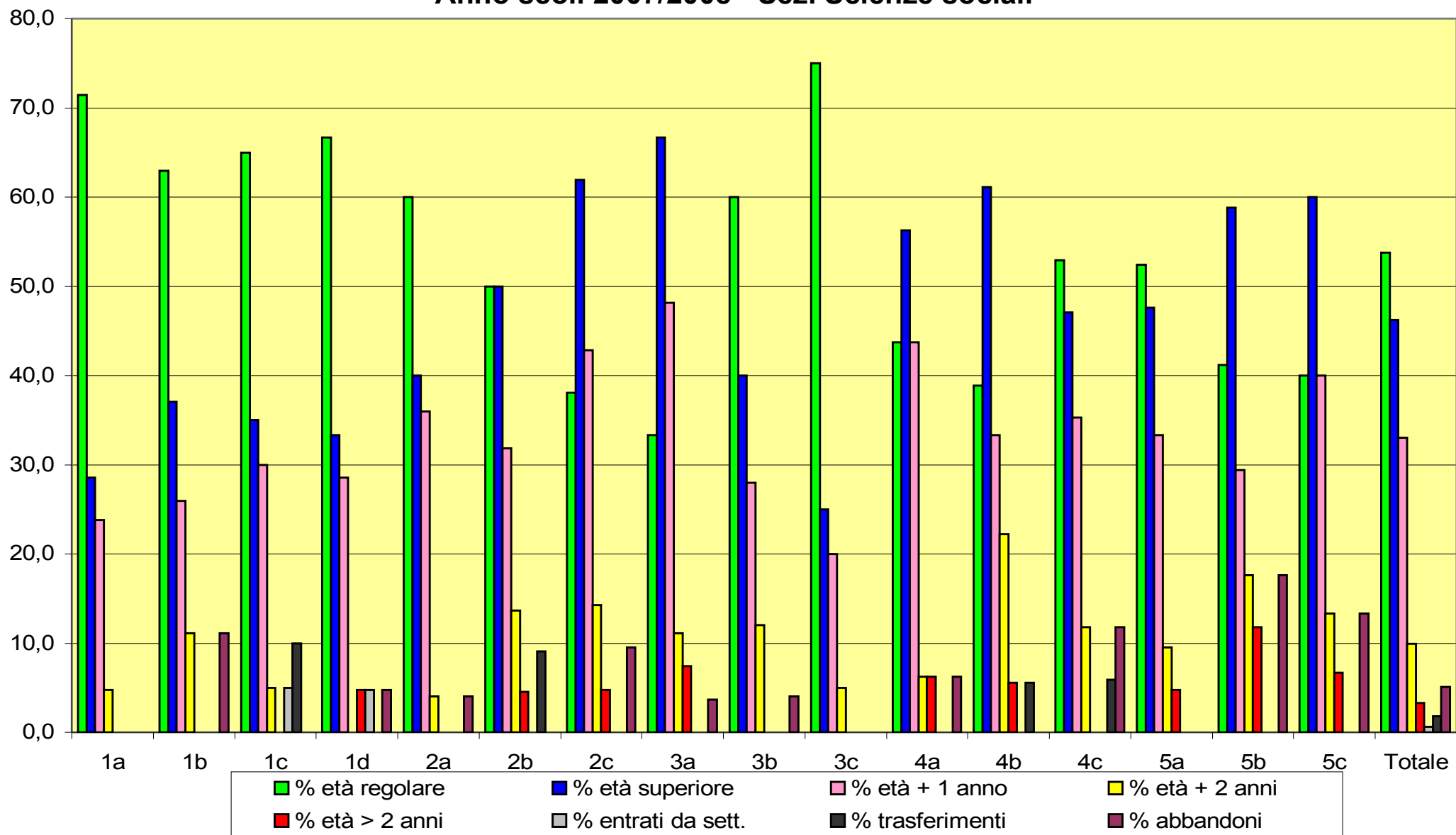

**Istituto magistrale G. Carducci**  
**Anno scol. 2007/2008 - Sez. Scienze sociali**

	1a	2a	3a	4a	5a	1b	2b	3b	4b	5b	1c	2c	3c	4c	5c	1d	Totale
<b>Studenti</b>	<b>21</b>	<b>25</b>	<b>27</b>	<b>16</b>	<b>21</b>	<b>27</b>	<b>22</b>	<b>25</b>	<b>18</b>	<b>17</b>	<b>20</b>	<b>21</b>	<b>20</b>	<b>17</b>	<b>15</b>	<b>21</b>	<b>333</b>
Maschi	9	6	5	5	9	6	10	7	7	2	12	5	8	2	8	5	<b>106</b>
% maschi	42,9	24,0	18,5	31,3	42,9	22,2	45,5	28,0	38,9	11,8	60,0	23,8	40,0	11,8	53,3	23,8	<b>31,8</b>
Femmine	12	19	22	11	12	21	12	18	11	15	8	16	12	15	7	16	<b>227</b>
% femmine	57,1	76,0	81,5	68,8	57,1	77,8	54,5	72,0	61,1	88,2	40,0	76,2	60,0	88,2	46,7	76,2	<b>68,2</b>
Con sostegno	1	1	1	2	2	0	2	0	1	0	2	1	1	1	1	0	<b>16</b>
% con sostegno	4,8	4,0	3,7	12,5	9,5	0,0	9,1	0,0	5,6	0,0	10,0	4,8	5,0	5,9	6,7	0,0	<b>4,8</b>
Stranieri	0	1	2	1	1	2	4	4	0	0	0	0	2	1	0	2	<b>20</b>
% stranieri	0,0	4,0	7,4	6,3	4,8	7,4	18,2	16,0	0,0	0,0	0,0	0,0	10,0	5,9	0,0	9,5	<b>6,0</b>
Età regolare	15	15	9	7	11	17	11	15	7	7	13	8	15	9	6	14	<b>179</b>
% età regolare	71,4	60,0	33,3	43,8	52,4	63,0	50,0	60,0	38,9	41,2	65,0	38,1	75,0	52,9	40,0	66,7	<b>53,8</b>
Età superiore	6	10	18	9	10	10	11	10	11	10	7	13	5	8	9	7	<b>154</b>
% età superiore	28,6	40,0	66,7	56,3	47,6	37,0	50,0	40,0	61,1	58,8	35,0	61,9	25,0	47,1	60,0	33,3	<b>46,2</b>
Età +1 anno	5	9	13	7	7	7	7	7	6	5	6	9	4	6	6	6	<b>110</b>
% età + 1 anno	23,8	36,0	48,1	43,8	33,3	25,9	31,8	28,0	33,3	29,4	30,0	42,9	20,0	35,3	40,0	28,6	<b>33,0</b>
Età+ 2 anni	1	1	3	1	2	3	3	3	4	3	1	3	1	2	2	0	<b>33,0</b>
% età + 2 anni	4,8	4,0	11,1	6,3	9,5	11,1	13,6	12,0	22,2	17,6	5,0	14,3	5,0	11,8	13,3	0,0	<b>9,9</b>
Età > 2 anni	0	0	2	1	1	0	1	0	1	2	0	1	0	0	1	1	<b>11</b>
% età > 2 anni	0,0	0,0	7,4	6,3	4,8	0,0	4,5	0,0	5,6	11,8	0,0	4,8	0,0	0,0	6,7	4,8	<b>3,3</b>
Entrati da sett.	0	0	0	0	0	0	0	0	0	0	1	0	0	0	0	1	<b>2</b>
% da sett.	0,0	0,0	0,0	0,0	0,0	0,0	0,0	0,0	0,0	0,0	5,0	0,0	0,0	0,0	0,0	4,8	<b>0,6</b>
Trasferimenti	0	0	0	0	0	0	2	0	1	0	2	0	0	1	0	0	<b>6</b>
% trasferimenti	0,0	0,0	0,0	0,0	0,0	0,0	9,1	0,0	5,6	0,0	10,0	0,0	0,0	5,9	0,0	0,0	<b>1,8</b>
Abbandoni	0	1	1	1	0	3	0	1	0	3	0	2	0	2	2	1	<b>17</b>
% abbandoni	0,0	4,0	3,7	6,3	0,0	11,1	0,0	4,0	0,0	17,6	0,0	9,5	0,0	11,8	13,3	4,8	<b>5,1</b>

**Istituto magistrale G. Carducci**  
**Anno scol. 2007/2008 - Sez. Scienze sociali**

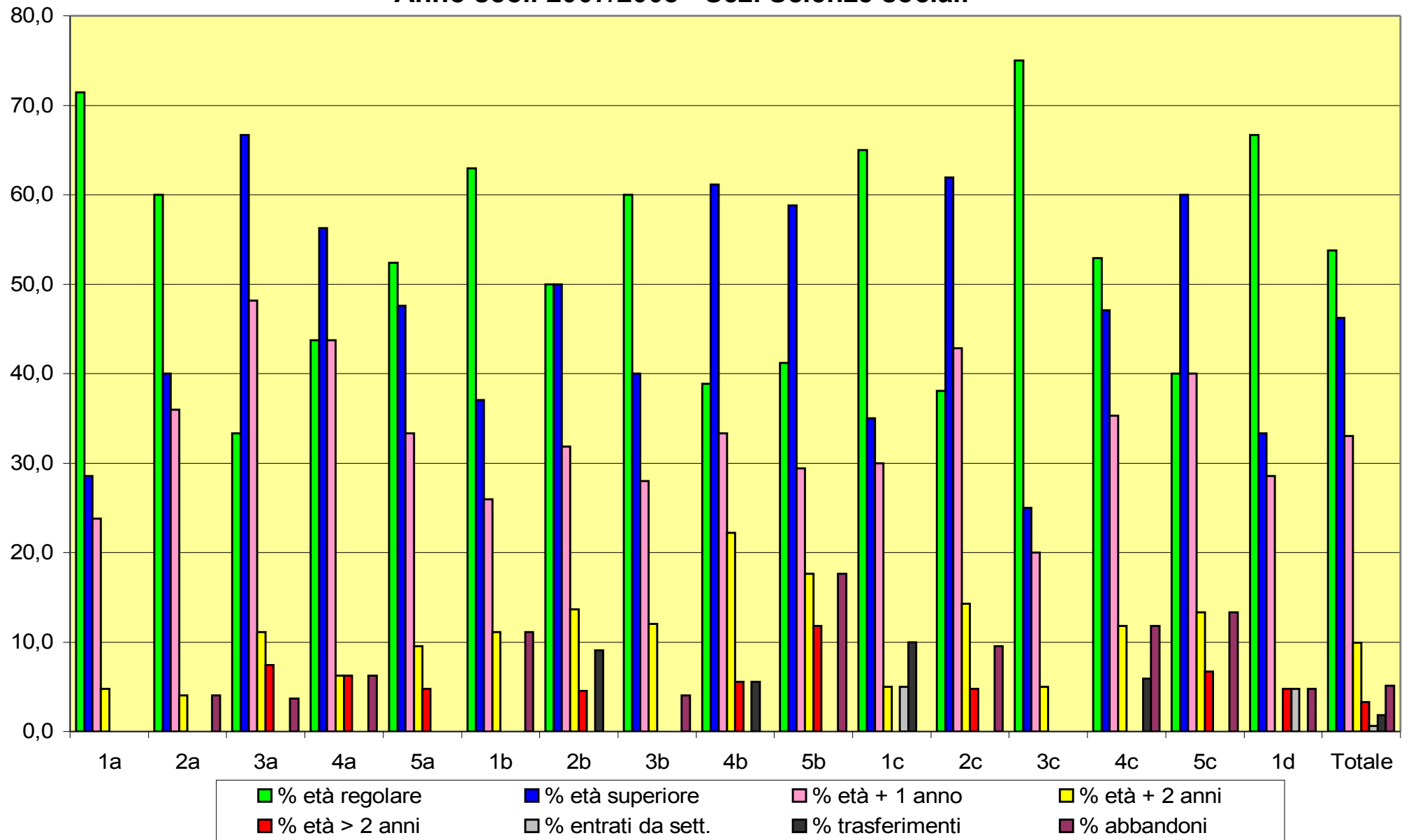

**Istituto magistrale G. Carducci**  
**Anno scol. 2007/2008 - Sez. Scienze sociali**

	1a	1b	1c	1d	I	2a	2b	2c	II	3a	3b	3c	III	4a	4b	4c	IV	5a	5b	5c	V	Totale
<b>Studenti</b>	<b>21</b>	<b>27</b>	<b>20</b>	<b>21</b>	<b>89</b>	<b>25</b>	<b>22</b>	<b>21</b>	<b>68</b>	<b>27</b>	<b>25</b>	<b>20</b>	<b>72</b>	<b>16</b>	<b>18</b>	<b>17</b>	<b>51</b>	<b>21</b>	<b>17</b>	<b>15</b>	<b>53</b>	<b>333</b>
Maschi	9	6	12	5	<b>32</b>	6	10	5	<b>21</b>	5	7	8	<b>20</b>	5	7	2	<b>14</b>	9	2	8	<b>19</b>	<b>106</b>
% maschi	42,9	22,2	60,0	23,8	<b>36,0</b>	24,0	45,5	23,8	<b>30,9</b>	18,5	28,0	40,0	<b>27,8</b>	31,3	38,9	11,8	<b>27,5</b>	42,9	11,8	53,3	<b>35,8</b>	<b>31,8</b>
Femmine	12	21	8	16	<b>57</b>	19	12	16	<b>47</b>	22	18	12	<b>52</b>	11	11	15	<b>37</b>	12	15	7	<b>34</b>	<b>227</b>
% femmine	57,1	77,8	40,0	76,2	<b>64,0</b>	76,0	54,5	76,2	<b>69,1</b>	81,5	72,0	60,0	<b>72,2</b>	68,8	61,1	88,2	<b>72,5</b>	57,1	88,2	46,7	<b>64,2</b>	<b>68,2</b>
Con sostegno	1	0	2	0	<b>3</b>	1	2	1	<b>4</b>	1	0	1	<b>2</b>	2	1	1	<b>4</b>	2	0	1	<b>3</b>	<b>16</b>
% con sostegno	4,8	0,0	10,0	0,0	<b>3,4</b>	4,0	9,1	4,8	<b>5,9</b>	3,7	0,0	5,0	<b>2,8</b>	12,5	5,6	5,9	<b>7,8</b>	9,5	0,0	6,7	<b>5,7</b>	<b>4,8</b>
Stranieri	0	2	0	2	<b>4</b>	1	4	0	<b>5</b>	2	4	2	<b>8</b>	1	0	1	<b>2</b>	1	0	0	<b>1</b>	<b>20</b>
% stranieri	0,0	7,4	0,0	9,5	<b>4,5</b>	4,0	18,2	0,0	<b>7,4</b>	7,4	16,0	10,0	<b>11,1</b>	6,3	0,0	5,9	<b>3,9</b>	4,8	0,0	0,0	<b>1,9</b>	<b>6,0</b>
Età regolare	15	17	13	14	<b>59</b>	15	11	8	<b>34</b>	9	15	15	<b>39</b>	7	7	9	<b>23</b>	11	7	6	<b>24</b>	<b>179</b>
% età regolare	71,4	63,0	65,0	66,7	<b>66,3</b>	60,0	50,0	38,1	<b>50,0</b>	33,3	60,0	75,0	<b>54,2</b>	43,8	38,9	52,9	<b>45,1</b>	52,4	41,2	40,0	<b>45,3</b>	<b>53,8</b>
Età superiore	6	10	7	7	<b>30</b>	10	11	13	<b>34</b>	18	10	5	<b>33</b>	9	11	8	<b>28</b>	10	10	9	<b>29</b>	<b>154</b>
% età superiore	28,6	37,0	35,0	33,3	<b>33,7</b>	40,0	50,0	61,9	<b>50,0</b>	66,7	40,0	25,0	<b>45,8</b>	56,3	61,1	47,1	<b>54,9</b>	47,6	58,8	60,0	<b>54,7</b>	<b>46,2</b>
Età +1 anno	5	7	6	6	<b>24</b>	9	7	9	<b>25</b>	13	7	4	<b>24</b>	7	6	6	<b>19</b>	7	5	6	<b>18</b>	<b>110</b>
% età + 1 anno	23,8	25,9	30,0	28,6	<b>27,0</b>	36,0	31,8	42,9	<b>36,8</b>	48,1	28,0	20,0	<b>33,3</b>	43,8	33,3	35,3	<b>37,3</b>	33,3	29,4	40,0	<b>34,0</b>	<b>33,0</b>
Età+ 2 anni	1	3	1	0	<b>5</b>	1	3	3	<b>7</b>	3	3	1	<b>7</b>	1	4	2	<b>7</b>	2	3	2	<b>7</b>	<b>33</b>
% età + 2 anni	4,8	11,1	5,0	0,0	<b>5,6</b>	4,0	13,6	14,3	<b>10,3</b>	11,1	12,0	5,0	<b>9,7</b>	6,3	22,2	11,8	<b>13,7</b>	9,5	17,6	13,3	<b>13,2</b>	<b>9,9</b>
Età > 2 anni	0	0	0	1	<b>1</b>	0	1	1	<b>2</b>	2	0	0	<b>2</b>	1	1	0	<b>2</b>	1	2	1	<b>4</b>	<b>11</b>
% età > 2 anni	0,0	0,0	0,0	4,8	<b>1,1</b>	0,0	4,5	4,8	<b>2,9</b>	7,4	0,0	0,0	<b>2,8</b>	6,3	5,6	0,0	<b>3,9</b>	4,8	11,8	6,7	<b>7,5</b>	<b>3,3</b>
Entrati da sett.	0	0	1	1	<b>2</b>	0	0	0	<b>0</b>	0	0	0	<b>0</b>	0	0	0	<b>0</b>	0	0	0	<b>0</b>	<b>2</b>
% entrati da sett.	0,0	0,0	5,0	4,8	<b>2,2</b>	0,0	0,0	0,0	<b>0,0</b>	0,0	0,0	0,0	<b>0,0</b>	0,0	0,0	0,0	<b>0,0</b>	0,0	0,0	0,0	<b>0,0</b>	<b>0,6</b>
Trasferimenti	0	0	2	0	<b>2</b>	0	2	0	<b>2</b>	0	0	0	<b>0</b>	0	1	1	<b>2</b>	0	0	0	<b>0</b>	<b>6</b>
% trasferimenti	0,0	0,0	10,0	0,0	<b>2,2</b>	0,0	9,1	0,0	<b>2,9</b>	0,0	0,0	0,0	<b>0,0</b>	0,0	5,6	5,9	<b>3,9</b>	0,0	0,0	0,0	<b>0,0</b>	<b>1,8</b>
Abbandoni	0	3	0	1	<b>4</b>	1	0	2	<b>3</b>	1	1	0	<b>8</b>	1	0	2	<b>3</b>	0	3	2	<b>5</b>	<b>23</b>
% abbandoni	0,0	11,1	0,0	4,8	<b>4,5</b>	4,0	0,0	9,5	<b>4,4</b>	3,7	4,0	0,0	<b>10,7</b>	6,3	0,0	11,8	<b>5,9</b>	0,0	17,6	13,3	<b>9,4</b>	<b>6,8</b>

**Istituto magistrale G. Carducci**  
**Anno scol. 2007/2008 - Sez. Scienze sociali**

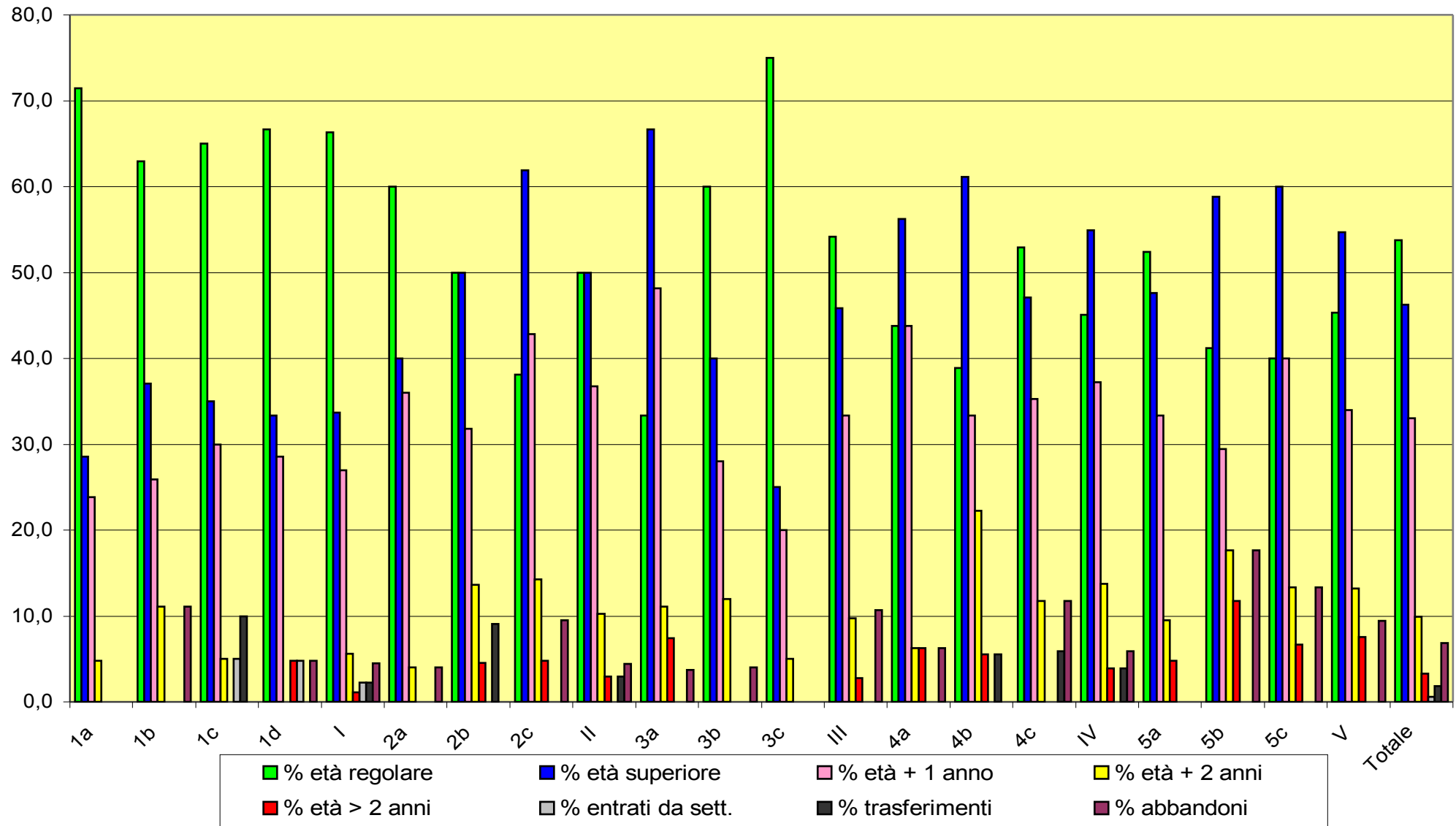

**Istituto magistrale G. Carducci**  
**Anno scol. 2007/2008 - Sez. Socio-psicopedagogica**

	1α	1β	1γ	1δ	1ε	2α	2β	2γ	3α	3β	4α	4β	4γ	5α	5β	Totale
<b>Studenti</b>	<b>20</b>	<b>23</b>	<b>21</b>	<b>21</b>	<b>20</b>	<b>22</b>	<b>21</b>	<b>22</b>	<b>21</b>	<b>22</b>	<b>22</b>	<b>20</b>	<b>23</b>	<b>23</b>	<b>25</b>	<b>326</b>
Maschi	5	4	0	0	0	4	5	4	3	6	1	7	4	5	5	<b>53</b>
% maschi	25,0	17,4	0,0	0,0	0,0	18,2	23,8	18,2	14,3	27,3	4,5	35,0	17,4	21,7	20,0	<b>16,3</b>
Femmine	15	19	21	21	20	18	16	18	18	16	21	13	19	18	20	<b>273</b>
% femmine	75,0	82,6	100,0	100,0	100,0	81,8	76,2	81,8	85,7	72,7	95,5	65,0	82,6	78,3	80,0	<b>83,7</b>
Con sostegno	1	0	1	0	1	2	1	2	2	1	1	1	1	1	1	<b>16</b>
% con sostegno	5,0	0,0	4,8	0,0	5,0	9,1	4,8	9,1	9,5	4,5	4,5	5,0	4,3	4,3	4,0	<b>4,9</b>
Stranieri	2	2	0	1	0	0	1	1	0	0	0	0	0	0	0	<b>7</b>
% stranieri	10,0	8,7	0,0	4,8	0,0	0,0	4,8	4,5	0,0	0,0	0,0	0,0	0,0	0,0	0,0	<b>2,1</b>
Età regolare	14	17	13	16	12	14	14	12	13	15	17	11	14	17	20	<b>219</b>
% età regolare	70,0	73,9	61,9	76,2	60,0	63,6	66,7	54,5	61,9	68,2	77,3	55,0	60,9	73,9	80,0	<b>67,2</b>
Età superiore	6	6	8	5	8	8	7	10	8	7	5	9	9	6	5	<b>107</b>
% età superiore	30,0	26,1	38,1	23,8	40,0	36,4	33,3	45,5	38,1	31,8	22,7	45,0	39,1	26,1	20,0	<b>32,8</b>
Età +1 anno	5	5	6	4	6	7	5	7	6	5	5	8	8	3	3	<b>83</b>
% età + 1 anno	25,0	21,7	28,6	19,0	30,0	31,8	23,8	31,8	28,6	22,7	22,7	40,0	34,8	13,0	12,0	<b>25,5</b>
Età + 2 anni	1	1	1	0	1	2	2	3	2	2	0	1	1	3	2	<b>22</b>
% età + 2 anni	5,0	4,3	4,8	0,0	5,0	9,1	9,5	13,6	9,5	9,1	0,0	5,0	4,3	13,0	8,0	<b>6,7</b>
Età > 2 anni	0	0	1	3	1	0	0	0	0	0	0	0	0	0	0	<b>5</b>
% età > 2 anni	0,0	0,0	4,8	14,3	5,0	0,0	0,0	0,0	0,0	0,0	0,0	0,0	0,0	0,0	0,0	<b>1,5</b>
Entrati da sett.	2	2	1	1	0	0	0	0	0	0	0	0	0	0	0	<b>6</b>
% entrati da sett.	10,0	8,7	4,8	4,8	0,0	0,0	0,0	0,0	0,0	0,0	0,0	0,0	0,0	0,0	0,0	<b>1,8</b>
Trasferimenti	0	1	1	0	0	0	0	0	0	0	0	0	0	0	0	<b>2</b>
% trasferimenti	0,0	4,3	4,8	0,0	0,0	0,0	0,0	0,0	0,0	0,0	0,0	0,0	0,0	0,0	0,0	<b>0,6</b>
Abbandoni	0	0	0	0	0	0	0	0	0	0	0	1	1	0	0	<b>2</b>
% abbandoni	0,0	0,0	0,0	0,0	0,0	0,0	0,0	0,0	0,0	0,0	0,0	5,0	4,3	0,0	0,0	<b>0,6</b>

**Istituto magistrale G. Carducci**  
**Anno scol. 2007/2008 - Sez. Socio-psico pedagogica**

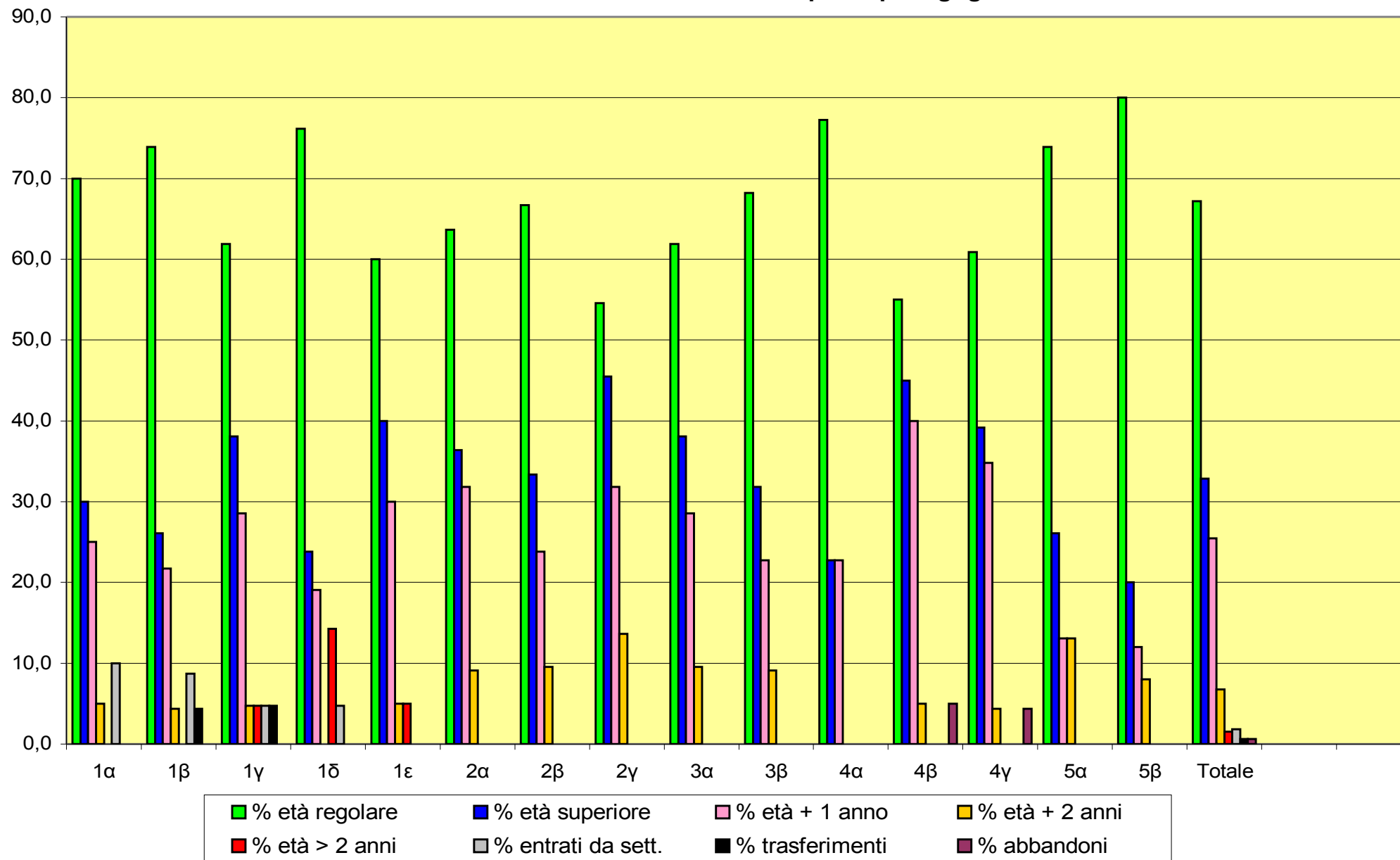

**Istituto magistrale G. Carducci**  
**Anno scol. 2007/2008 - Sez. Socio-psicopedagogica**

	1α	2α	3α	4α	5α	1β	2β	3β	4β	5β	1γ	2γ	4γ	1δ	1ε	Totale
<b>Studenti</b>	<b>20</b>	<b>22</b>	<b>21</b>	<b>22</b>	<b>23</b>	<b>23</b>	<b>21</b>	<b>22</b>	<b>20</b>	<b>25</b>	<b>21</b>	<b>22</b>	<b>23</b>	<b>21</b>	<b>20</b>	<b>326</b>
Maschi	5	4	3	1	5	4	5	6	7	5	0	4	4	0	0	<b>53</b>
% maschi	25,0	18,2	14,3	4,5	21,7	17,4	23,8	27,3	35,0	20,0	0,0	18,2	17,4	0,0	0,0	<b>16,3</b>
Femmine	15	18	18	21	18	19	16	16	13	20	21	18	19	21	20	<b>273</b>
% femmine	75,0	81,8	85,7	95,5	78,3	82,6	76,2	72,7	65,0	80,0	100,0	81,8	82,6	100,0	100,0	<b>83,7</b>
Con sostegno	1	2	2	1	1	0	1	1	1	1	1	2	1	0	1	<b>16</b>
% con sostegno	5,0	9,1	9,5	4,5	4,3	0,0	4,8	4,5	5,0	4,0	4,8	9,1	4,3	0,0	5,0	<b>4,9</b>
Stranieri	2	0	0	0	0	2	1	0	0	0	0	1	0	1	0	<b>7</b>
% stranieri	10,0	0,0	0,0	0,0	0,0	8,7	4,8	0,0	0,0	0,0	0,0	4,5	0,0	4,8	0,0	<b>2,1</b>
Età regolare	14	14	13	17	17	17	14	15	11	20	13	12	14	16	12	<b>219</b>
% età regolare	70,0	63,6	61,9	77,3	73,9	73,9	66,7	68,2	55,0	80,0	61,9	54,5	60,9	76,2	60,0	<b>67,2</b>
Età superiore	6	8	8	5	6	6	7	7	9	5	8	10	9	5	8	<b>107</b>
% età superiore	30,0	36,4	38,1	22,7	26,1	26,1	33,3	31,8	45,0	20,0	38,1	45,5	39,1	23,8	40,0	<b>32,8</b>
Età +1 anno	5	7	6	5	3	5	5	5	8	3	6	7	8	4	6	<b>83</b>
% età + 1 anno	25,0	31,8	28,6	22,7	13,0	21,7	23,8	22,7	40,0	12,0	28,6	31,8	34,8	19,0	30,0	<b>25,5</b>
Età + 2 anni	1	2	2	0	3	1	2	2	1	2	1	3	1	0	1	<b>22</b>
% età + 2 anni	5,0	9,1	9,5	0,0	13,0	4,3	9,5	9,1	5,0	8,0	4,8	13,6	4,3	0,0	5,0	<b>6,7</b>
Età > 2 anni	0	0	0	0	0	0	0	0	0	0	1	0	0	3	1	<b>5</b>
% età > 2 anni	0,0	0,0	0,0	0,0	0,0	0,0	0,0	0,0	0,0	0,0	4,8	0,0	0,0	14,3	5,0	<b>1,5</b>
Entrati da sett.	2	0	0	0	0	2	0	0	0	0	1	0	0	1	0	<b>6</b>
% entrati da sett.	10,0	0,0	0,0	0,0	0,0	8,7	0,0	0,0	0,0	0,0	4,8	0,0	0,0	4,8	0,0	<b>1,8</b>
Trasferimenti	0	0	0	0	0	1	0	0	0	0	1	0	0	0	0	<b>2</b>
% trasferimenti	0,0	0,0	0,0	0,0	0,0	4,3	0,0	0,0	0,0	0,0	4,8	0,0	0,0	0,0	0,0	<b>0,6</b>
Abbandoni	0	0	0	0	0	0	0	0	1	0	0	0	1	0	0	<b>2</b>
% abbandoni	0,0	0,0	0,0	0,0	0,0	0,0	0,0	0,0	5,0	0,0	0,0	0,0	4,3	0,0	0,0	<b>0,6</b>

**Istituto magistrale G. Carducci**  
**Anno scol. 2007/2008 - Sez. Socio-psico pedagogica**

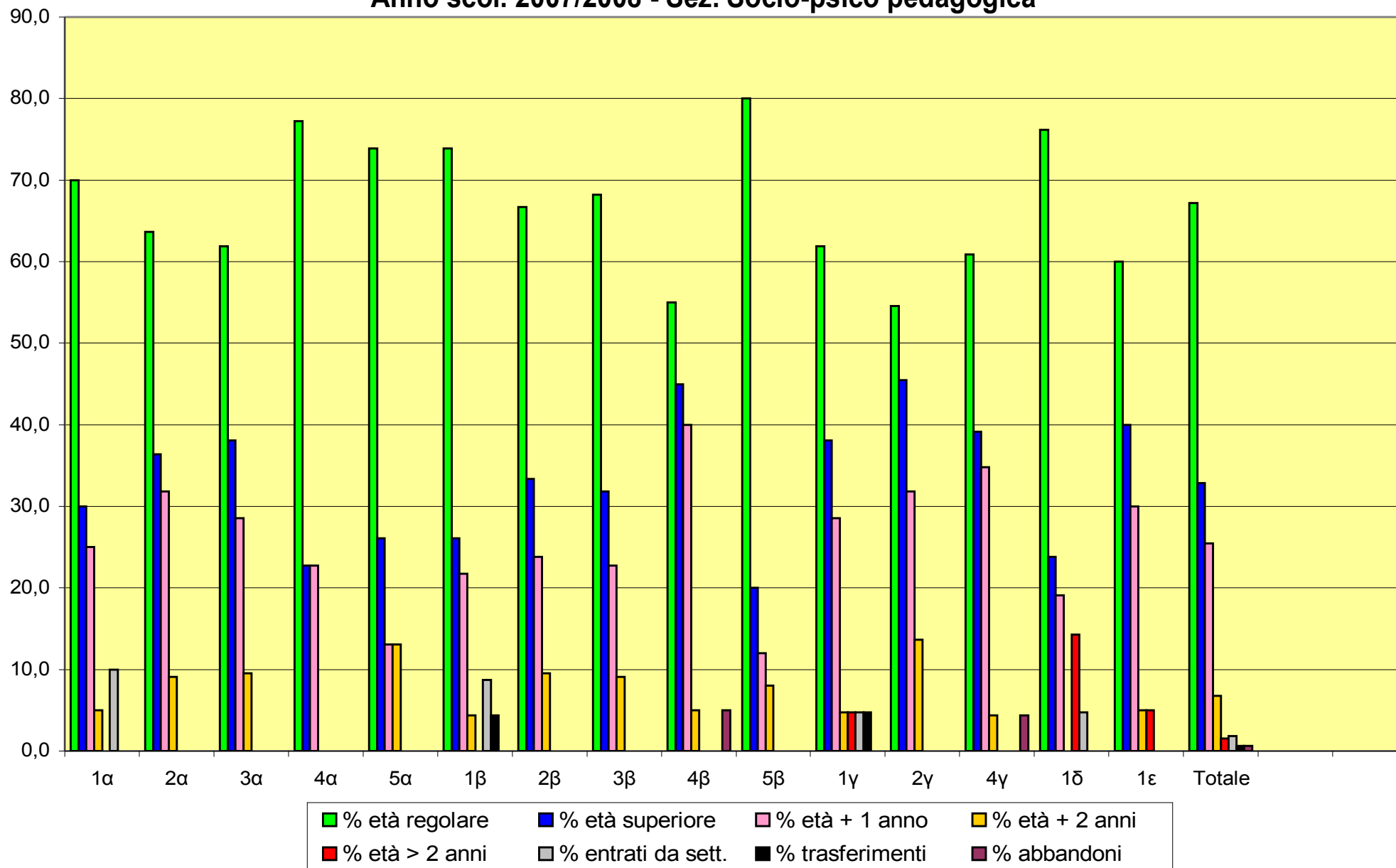

**Istituto magistrale G. Carducci**  
**Anno scol. 2007/2008 - Sez. Socio-psicopedagogica**

	1α	1β	1γ	1δ	1ε	I	2α	2β	2γ	II	3α	3β	III	4α	4β	4γ	IV	5α	5β	V	Totale
<b>Studenti</b>	<b>20</b>	<b>23</b>	<b>21</b>	<b>21</b>	<b>20</b>	<b>105</b>	<b>22</b>	<b>21</b>	<b>22</b>	<b>65</b>	<b>21</b>	<b>22</b>	<b>43</b>	<b>22</b>	<b>20</b>	<b>23</b>	<b>65</b>	<b>23</b>	<b>25</b>	<b>48</b>	<b>326</b>
Maschi	5	4	0	0	0	9	4	5	4	13	3	6	9	1	7	4	12	5	5	10	53
% maschi	25,0	17,4	0,0	0,0	0,0	8,6	18,2	23,8	18,2	20,0	14,3	27,3	20,9	4,5	35,0	17,4	18,5	21,7	20,0	20,8	16,3
Femmine	15	19	21	21	20	96	18	16	18	52	18	16	34	21	13	19	53	18	20	38	273
% femmine	75,0	82,6	100	100	100	91,4	81,8	76,2	81,8	80,0	85,7	72,7	79,1	95,5	65,0	82,6	81,5	78,3	80,0	79,2	83,7
Con sostegno	1	0	1	0	1	3	2	1	2	5	2	1	3	1	1	1	3	1	1	2	16
% sostegno	5,0	0,0	4,8	0,0	5,0	2,9	9,1	4,8	9,1	7,7	9,5	4,5	7,0	4,5	5,0	4,3	4,6	4,3	4,0	4,2	4,9
Stranieri	2	2	0	1	0	5	0	1	1	2	0	0	0	0	0	0	0	0	0	0	7
% stranieri	10,0	8,7	0,0	4,8	0,0	4,8	0,0	4,8	4,5	3,1	0,0	0,0	0,0	0,0	0,0	0,0	0,0	0,0	0,0	0,0	2,1
Età regolare	14	17	13	16	12	72	14	14	12	40	13	15	28	17	11	14	42	17	20	37	219
% età regolare	70,0	73,9	61,9	76,2	60,0	68,6	63,6	66,7	54,5	61,5	61,9	68,2	65,1	77,3	55,0	60,9	64,6	73,9	80,0	77,1	67,2
Età superiore	6	6	8	5	8	33	8	7	10	25	8	7	15	5	9	9	23	6	5	11	107
% età superiore	30,0	26,1	38,1	23,8	40,0	31,4	36,4	33,3	45,5	38,5	38,1	31,8	34,9	22,7	45,0	39,1	35,4	26,1	20,0	22,9	32,8
Età +1 anno	5	5	6	4	6	26	7	5	7	19	6	5	11	5	8	8	21	3	3	6	83
% età + 1 anno	25,0	21,7	28,6	19,0	30,0	24,8	31,8	23,8	31,8	29,2	28,6	22,7	25,6	22,7	40,0	34,8	32,3	13,0	12,0	12,5	25,5
Età + 2 anni	1	1	1	0	1	4	2	2	3	7	2	2	4	0	1	1	2	3	2	5	22
% età + 2 anni	5,0	4,3	4,8	0,0	5,0	3,8	9,1	9,5	13,6	10,8	9,5	9,1	9,3	0,0	5,0	4,3	3,1	13,0	8,0	10,4	6,7
Età > 2 anni	0	0	1	3	1	5	0	0	0	0	0	0	0	0	0	0	0	0	0	0	5
% età > 2 anni	0,0	0,0	4,8	14,3	5,0	4,8	0,0	0,0	0,0	0,0	0,0	0,0	0,0	0,0	0,0	0,0	0,0	0,0	0,0	0,0	1,5
Entrati da sett.	2	2	1	1	0	6	0	0	0	0	0	0	0	0	0	0	0	0	0	0	6
% entrati sett.	10,0	8,7	4,8	4,8	0,0	5,7	0,0	0,0	0,0	0,0	0,0	0,0	0,0	0,0	0,0	0,0	0,0	0,0	0,0	0,0	1,8
Trasferimenti	0	1	1	0	0	2	0	0	0	0	0	0	0	0	0	0	0	0	0	0	2
% trasferimenti	0,0	4,3	4,8	0,0	0,0	1,9	0,0	0,0	0,0	0,0	0,0	0,0	0,0	0,0	0,0	0,0	0,0	0,0	0,0	0,0	0,6
Abbandoni	0	0	0	0	0	0	0	0	0	0	0	0	0	0	1	1	2	0	0	0	2
% abbandoni	0,0	0,0	0,0	0,0	0,0	0,0	0,0	0,0	0,0	0,0	0,0	0,0	0,0	0,0	5,0	4,3	3,1	0,0	0,0	0,0	0,6

**Istituto magistrale G. Carducci**  
**Anno scol. 2007/2008 - Sez. Socio-psico pedagogica**

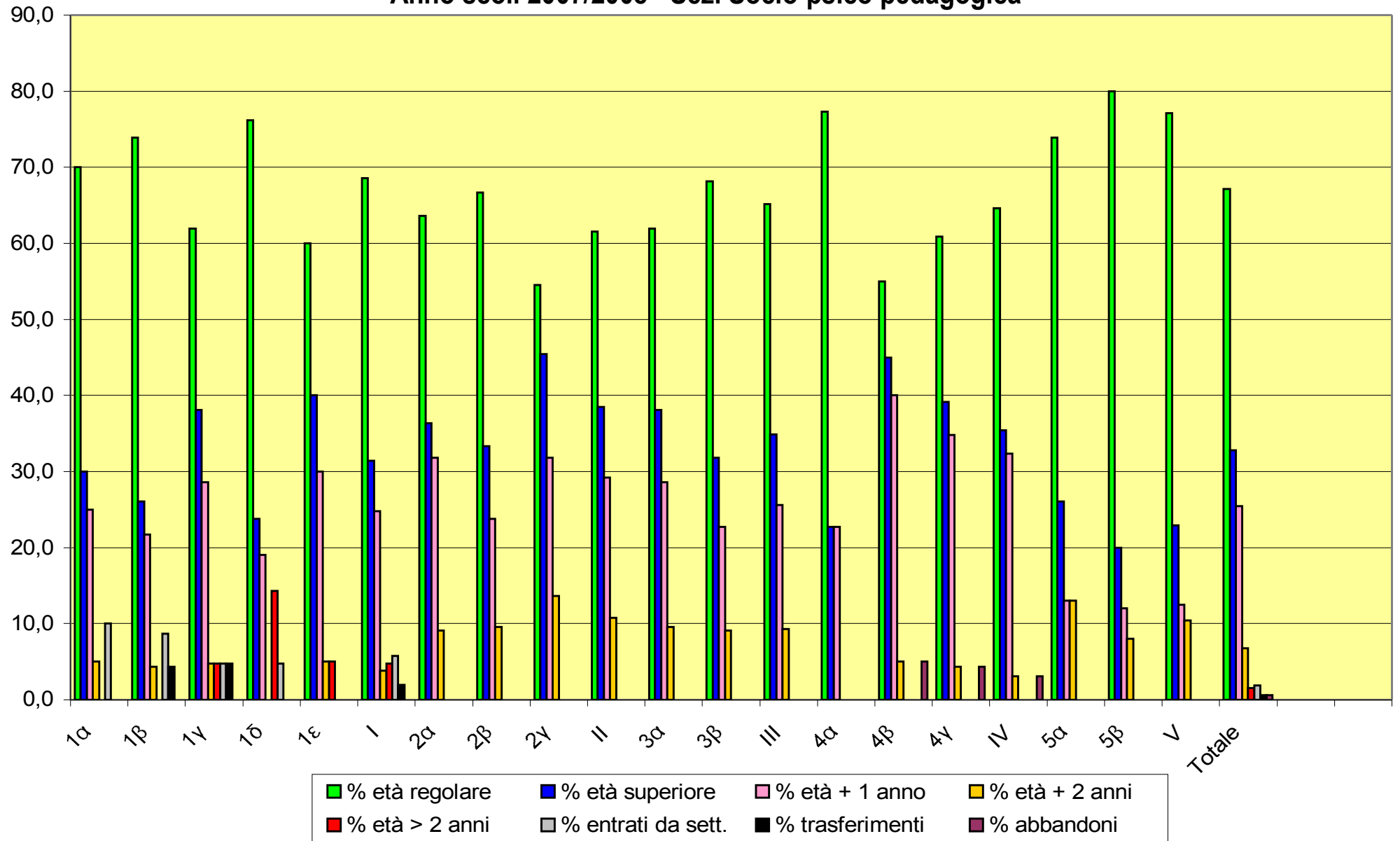

**Istituto magistrale G. Carducci**  
**Anno scol. 2007/2008 - Tabella riassuntiva**

	Sezione Scienze sociali (16 classi)							Sezione Socio-psicopedagogica (15 classi)							Scuola	
	1	2	3	4	5	totale sez.	media classe	1	2	3	4	5	totale sez.	media classe	totale scuola	media classe
<b>Studenti</b>	<b>89</b>	<b>68</b>	<b>72</b>	<b>51</b>	<b>53</b>	<b>333</b>	<b>20,8</b>	<b>105</b>	<b>65</b>	<b>43</b>	<b>65</b>	<b>48</b>	<b>326</b>	<b>21,7</b>	<b>659</b>	<b>21,3</b>
Maschi	32	21	20	16	19	108	6,8	9	13	9	12	10	53	3,5	161	5,2
% maschi	36,0	21,7	25,8	14,0	32,1	32,4	32,4	17,6	21,7	13,8	18,0	24,2	16,3	16,3	24,4	24,4
Femmine	57	47	52	37	34	227	14,2	96	52	34	53	38	273	18,2	500	16,1
% femmine	64,0	78,3	74,2	37,0	67,9	68,2	68,2	82,4	78,3	86,2	82,0	75,8	83,7	83,7	75,9	75,9
Con sostegno	3	4	2	4	3	16	1,0	3	5	3	3	2	16	1,1	32	1,0
% sostegno	3,4	4,3	6,5	4,0	5,4	4,8	4,8	5,9	6,5	4,6	4,0	0,0	4,9	4,9	4,9	4,9
Stranieri	4	5	8	2	1,0	20	1,3	5	2	0	0	0	7	0,5	27	0,9
% stranieri	4,5	4,3	14,5	3,7	3,6	6,0	6,0	4,4	8,7	4,6	0,0	6,1	2,1	2,1	4,1	4,1
Età regolare	59	34	39	23	24	179	11,2	72	40	28	42	37	219	14,6	398	12,8
% età regolare	66,3	69,6	54,8	50,0	66,1	53,8	53,8	83,8	65,2	80,0	78,0	69,7	67,2	67,2	60,4	60,4
Età superiore	30	34	33	28	29	154	9,6	33	25	15	23	11	107	7,1	261	8,4
% età superiore	33,7	30,4	48,4	50,0	33,9	46,2	46,2	16,2	34,8	20,0	22,0	30,3	32,8	32,8	39,6	39,6
Età +1 anno	24	25	24	19	18	110	6,9	26	19	11	21	6	83	5,5	193	6,2
% età + 1 anno	27,0	23,2	22,6	35,2	23,2	33,0	33,0	14,7	21,7	18,5	12,0	24,2	25,5	25,5	29,3	29,3
Età+ 2 anni	5	7	7	7	7	33	2,1	4	7	4	2	5	22	1,5	55	1,8
% età + 2 anni	5,6	4,3	11,3	9,3	8,9	9,9	9,9	0,0	13,0	1,5	10,0	3,0	6,7	6,7	8,3	8,3
Età > 2 anni	1	2	2	2	4	11	0,7	5	0	0	0	0	5	0,3	16	0,5
% età > 2 anni	1,1	2,9	1,6	5,6	1,8	3,3	3,3	0,0	0,0	0,0	0,0	3,0	1,5	1,5	2,4	2,4
Entrati da sett.	2	0	0	0	0	2	0,1	6	0	0	0	0	6	0,4	8	0,3
% entrati sett.	2,2	0,0	0,0	0,0	0,0	0,6	0,6	5,7	0,0	0,0	0,0	0,0	1,8	1,8	1,2	1,2
Trasferimenti	2	2	0	2	0	6	0,4	2	0	0	0	0	2	0,1	8	0,3
% trasferimenti	2,2	2,9	0,0	3,9	0,0	1,8	1,8	11,3	0,0	0,0	0,0	0,0	0,6	0,6	1,2	1,2
Abbandoni	4	3	2	3	5	17	1,1	0	0	0	2	0	2	0,1	19	0,6
% abbandoni	4,5	4,4	2,8	5,9	9,4	5,1	5,1	0,0	0,0	0,0	2,4	0,0	0,6	0,6	2,9	2,9

**Istituto magistrale G. Carducci**  
**Movimento degli studenti - Anno scol. 2007/2008**

**Sez. Socio-psicopedagogica**

	Ritirati	Trasferiti	Entrati da altri istituti
--	----------	------------	---------------------------

<b>1α</b>	0	0	2
<b>2α</b>	0	0	0
<b>3α</b>	0	0	0
<b>4α</b>	0	0	0
<b>5α</b>	0	0	0
<b>1β</b>	0	1	2
<b>2β</b>	0	0	0
<b>3β</b>	0	0	0
<b>4β</b>	1	0	0
<b>5β</b>	0	0	0
<b>1γ</b>	0	1	1
<b>2γ</b>	0	0	0
<b>4γ</b>	1	0	0
<b>1δ</b>	0	0	1
<b>1ε</b>	0	0	0
<b>Totale</b>	<b>2</b>	<b>2</b>	<b>6</b>

**Sez. Scienze Sociali**

	Ritirati	Trasferiti	Entrati da altri istituti
--	----------	------------	---------------------------

<b>1a</b>	0	0	0
<b>2a</b>	1	0	0
<b>3a</b>	1	0	0
<b>4a</b>	1	0	0
<b>5a</b>	0	0	0
<b>1b</b>	3	0	0
<b>2b</b>	0	2	0
<b>3b</b>	1	0	0
<b>4b</b>	0	1	0
<b>5b</b>	3	0	0
<b>1c</b>	0	2	1
<b>2c</b>	2	0	0
<b>3c</b>	0	0	0
<b>4c</b>	2	1	0
<b>5c</b>	2	0	0
<b>1d</b>	1	0	1
<b>Totale</b>	<b>17</b>	<b>6</b>	<b>2</b>

<b>Totale Istituto Carducci</b>	Ritirati	Trasferiti	Entrati da altri istituti
	<b>19</b>	<b>8</b>	<b>8</b>

**Istituto magistrale G. Carducci**  
**Indirizzo Scienze sociali**

**Debiti alla fine del 1. quadrimestre**  
**Anno scol. 2007/08**

	Alunni con debiti	Con tutti i debiti saldati	Alunni che devono saldare debiti di		
			1 materia	2 materie	3 materie
2a	12	2	8	1	1
3a	12	4	6	2	0
4a	4	3	1	0	0
5a	13	6	6	1	0
2b	15	6	5	3	1
3b	9	5	4	0	0
4b	11	4	6	1	0
5b	9	1	5	3	0
2c	10	4	3	1	2
3c	9	5	3	0	1
4c	6	1	2	2	1
5c	7	1	4	2	0

File: Debiti-I Sc Sociali I quadr 07-08

**Debiti alla fine del 1. quadrimestre**  
**Anno scol. 2006/07**

	Alunni con debiti	Con tutti i debiti saldati	Alunni che devono saldare debiti di		
			1 materia	2 materie	3 materie
2a	7	5	2	0	0
3a	6	4	2	0	0
4a	12	5	3	4	0
5a	8	1	6	0	1
2b	12	8	2	2	0
3b	13	4	7	1	1
4b	11	1	5	3	2
5b	13	1	9	1	2
2c	7	3	0	3	1
3c	12	3	4	3	2
4c	7	1	3	3	0
5c	8	2	5	0	1

prof. L. Vanello

**Istituto magistrale G. Carducci  
Indirizzo Socio-psicopedagogico**

**Debiti alla fine del 1. quadrimestre  
Anno scol. 2007/08**

	Alunni con debiti	Con tutti i debiti saldati	Alunni che devono saldare debiti di		
			1 materia	2 materie	3 materie
2α	11	6	4	1	0
3α	8	2	4	2	0
4α	8	7	1	0	0
5α	5	2	3	0	0
2β	9	4	2	3	0
3β	12	5	4	2	1
4β	14	7	6	0	1
5β	15	8	5	2	0
2γ	12	9	3	0	0
4γ	9	3	5	0	1

**Debiti alla fine del 1. quadrimestre  
Anno scol. 2006/07**

	Alunni con debiti	Con tutti i debiti saldati	Alunni che devono saldare debiti di		
			1 materia	2 materie	3 materie
2α	7	5	1	1	1
3α	4	2	2	0	0
4α	5	3	0	2	0
5α	7	5	0	1	0
2β	7	1	2	1	3
3β	13	5	4	2	2
4β	10	7	2	1	0
5β	5	4	0	1	0
3γ	9	3	2	3	1
4γ	6	4	1	0	1

**Istituto magistrale G. Carducci**  
**Anno scolastico 2007 / 2008 - Risultati finali**

		Socio-psico pedagogico	Scienze Sociali	Istituto Carducci
<b>Scrutinati</b>		276	266	<b>542</b>

Ex magistrali nazionale	Carducci - nazionale
----------------------------	-------------------------

<b>Non promossi a giugno</b>		41	39	<b>80</b>
		14,9	14,7	<b>14,8</b>
<b>Promossi a giugno</b>	totale	150	130	<b>280</b>
	% promossi	54,3	48,9	<b>51,7</b>
	media oltre 7	84	68	<b>152</b>
<b>Sospesi a giugno</b>	% oltre 7	30,4	25,6	<b>28,0</b>
	totale	85	97	<b>182</b>
	% sospesi	30,8	36,5	<b>33,6</b>

<b>10,8</b>	<b>+4,0</b>
-------------	-------------

<b>63,1</b>	<b>-11,4</b>
-------------	--------------

<b>26,1</b>	<b>+7,5</b>
-------------	-------------

<b>Non promossi a settembre</b>	totale	7	11	<b>18</b>
	% non promossi	8,2	11,3	<b>9,9</b>
<b>Promossi a settembre</b>	totale	78	86	<b>164</b>
	% promossi	91,8	88,7	<b>90,1</b>
	media oltre 7	10	6	<b>16</b>
	% media oltre 7	11,8	6,2	<b>8,8</b>

<b>Totale non promossi</b>	totale	48	50	<b>98</b>
	% non promossi	17,4	18,8	<b>18,1</b>
<b>Totale promossi</b>	totale	228	216	<b>444</b>
	% promossi	82,6	81,2	<b>81,9</b>
	media oltre 7	94	74	<b>168</b>
	% oltre 7	34,1	27,8	<b>31,0</b>

<b>13,0</b>	<b>+5,1</b>
-------------	-------------

<b>87,0</b>	<b>-5,1</b>
-------------	-------------

**Risultati finali Istituto Carducci**  
**Anno scolastico 2007-08**  
**Risultati totali Istituto**

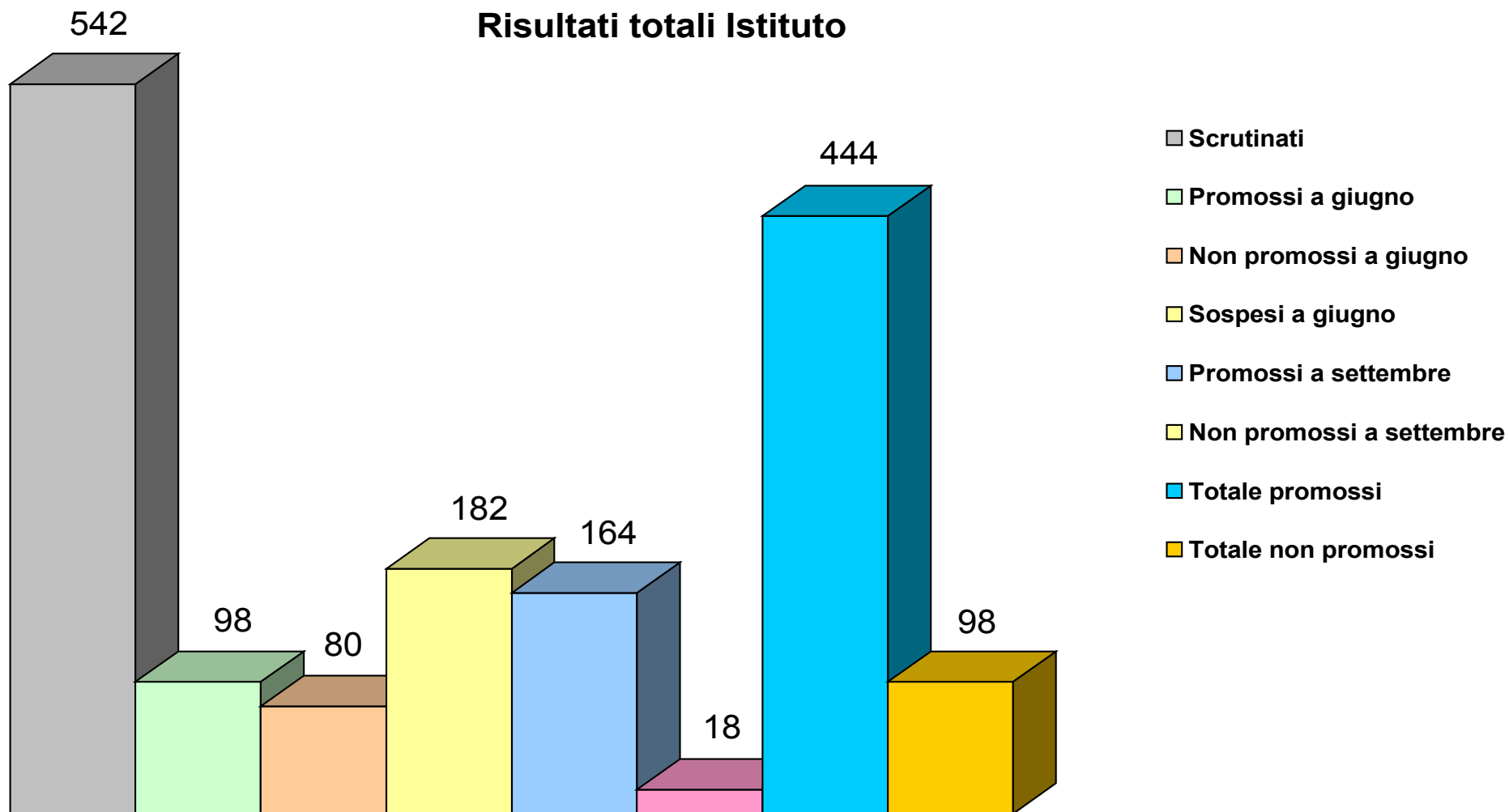

**Risultati finali Istituto Carducci  
Anno scolastico 2007-08  
Sezione Socio-psico-pedagogica**

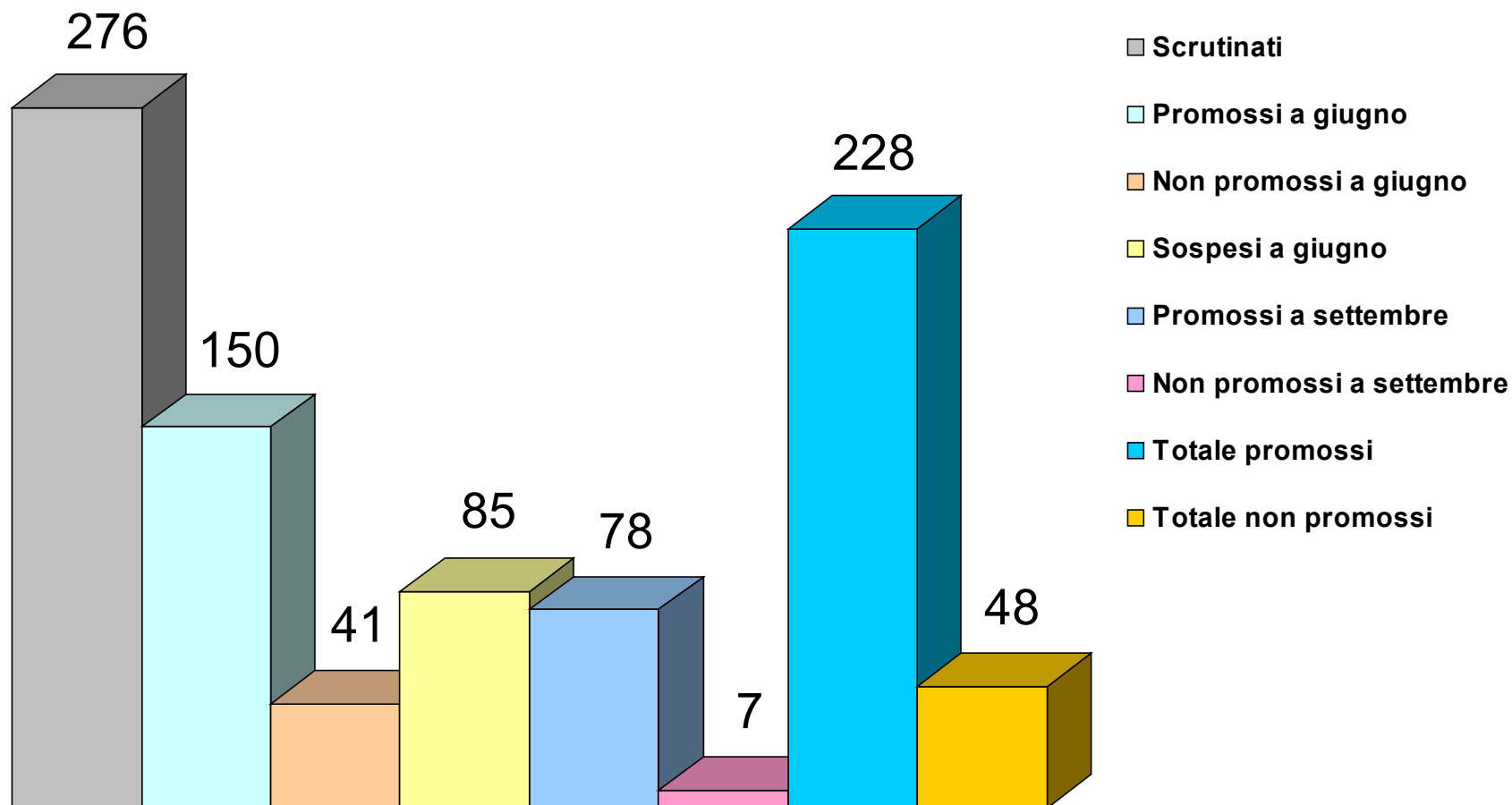

**Risultati finali Istituto Carducci  
Anno scolastico 2007-08  
Sezione Scienze sociali**

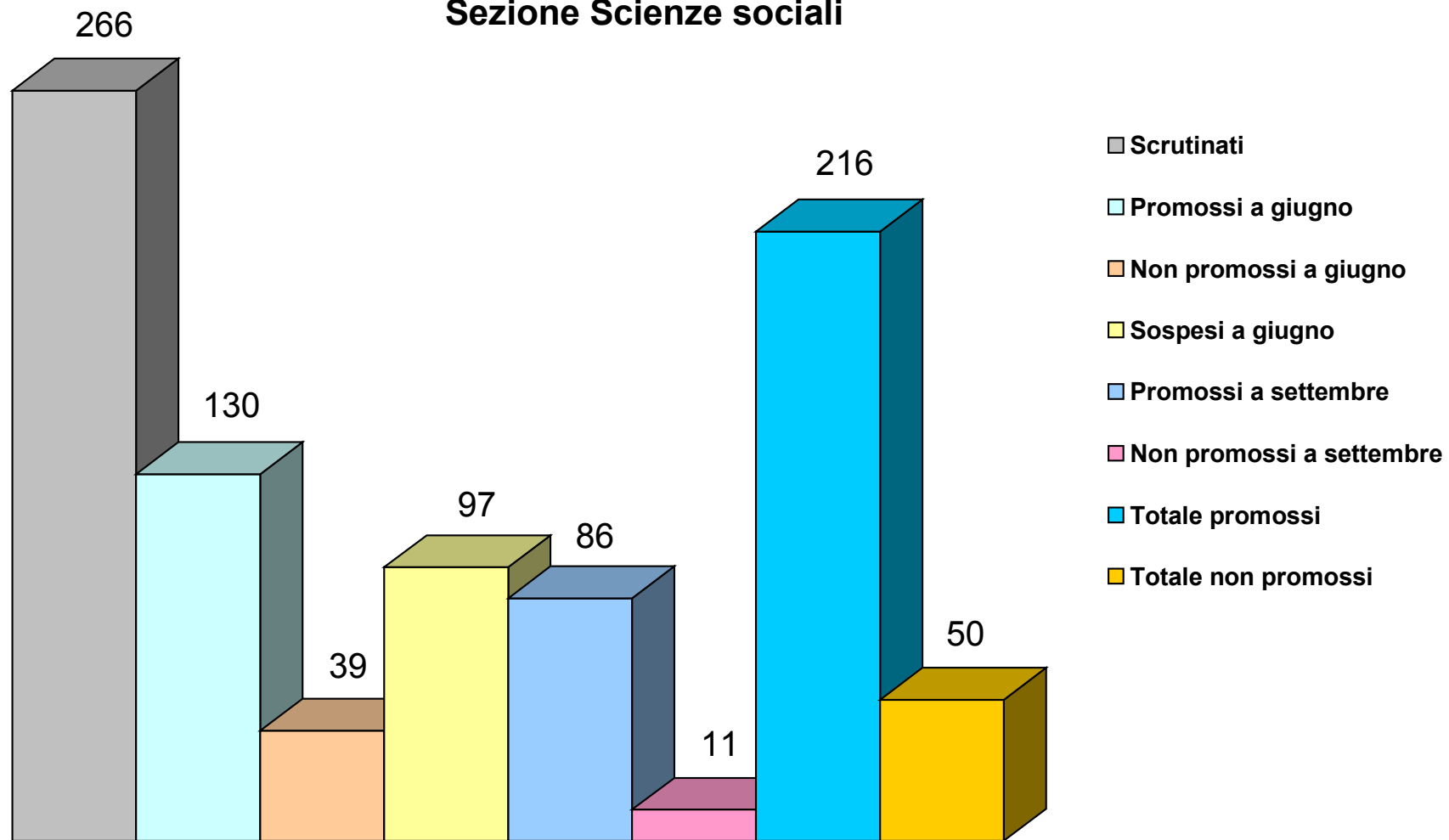

Istituto magistrale G. Carducci  
Anno scolastico 2007/08  
Risultati giugno e settembre

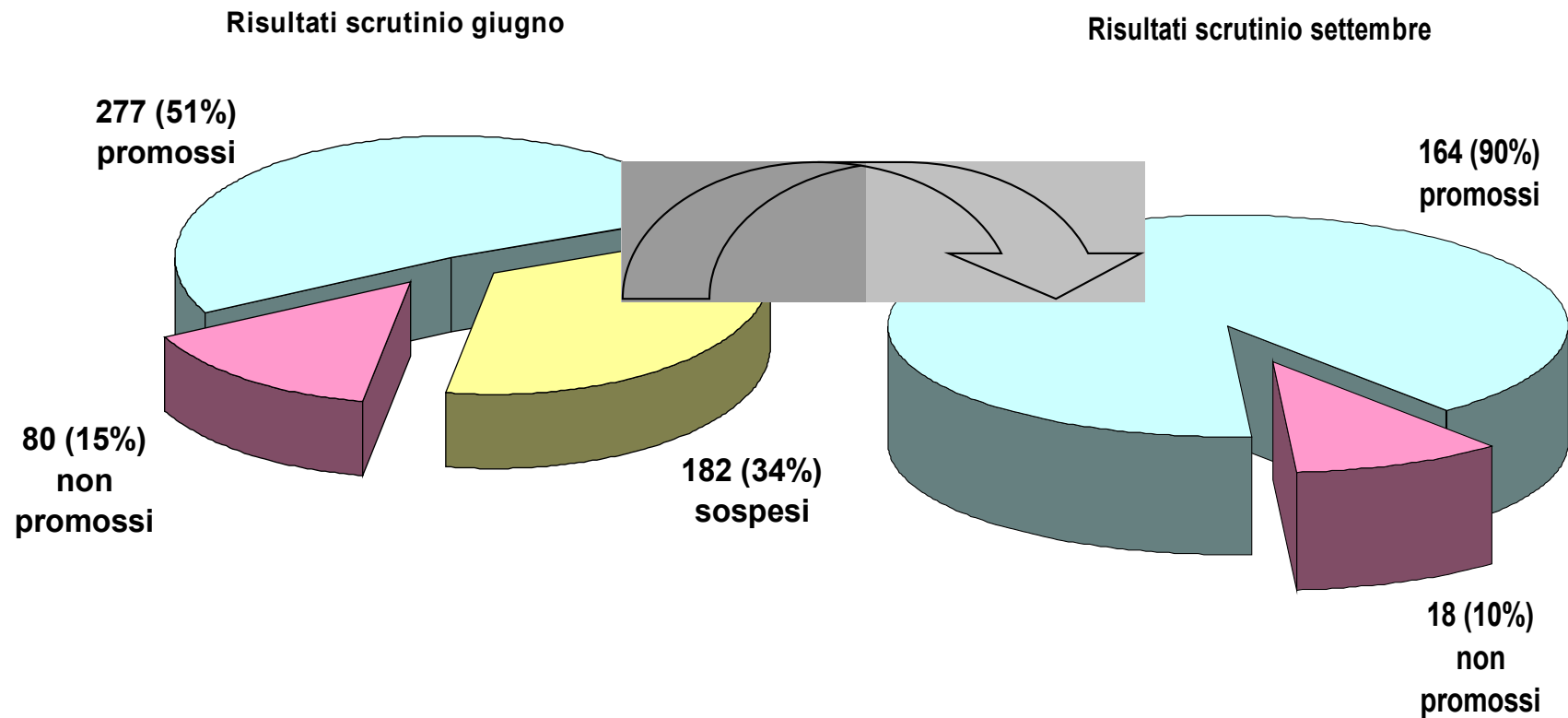

Istituto magistrale G. Carducci  
Anno scolastico 2007/08  
Tutti i risultati degli scrutini

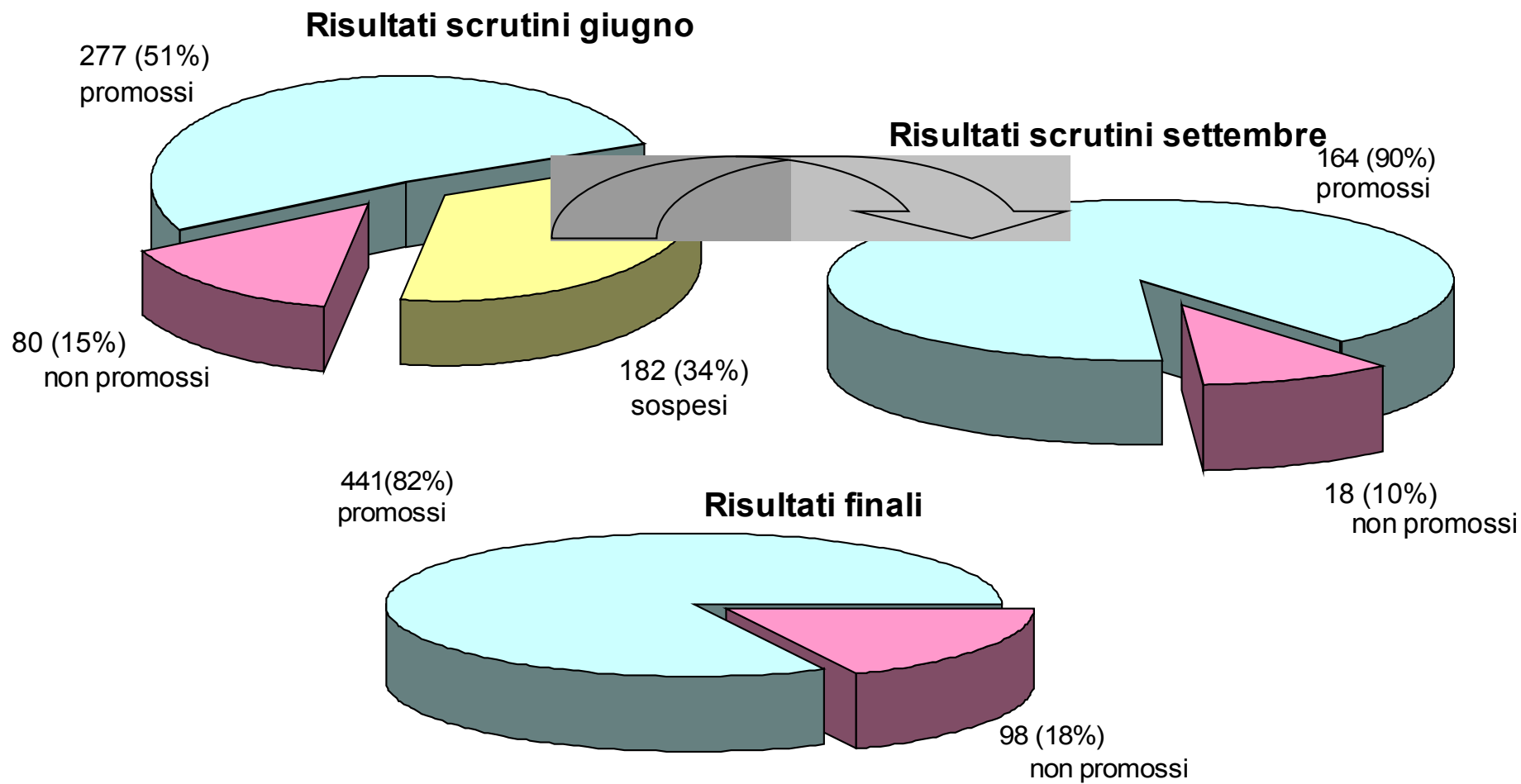

**Istituto Carducci  
Anno scolastico 2007/08  
Risultati finali**

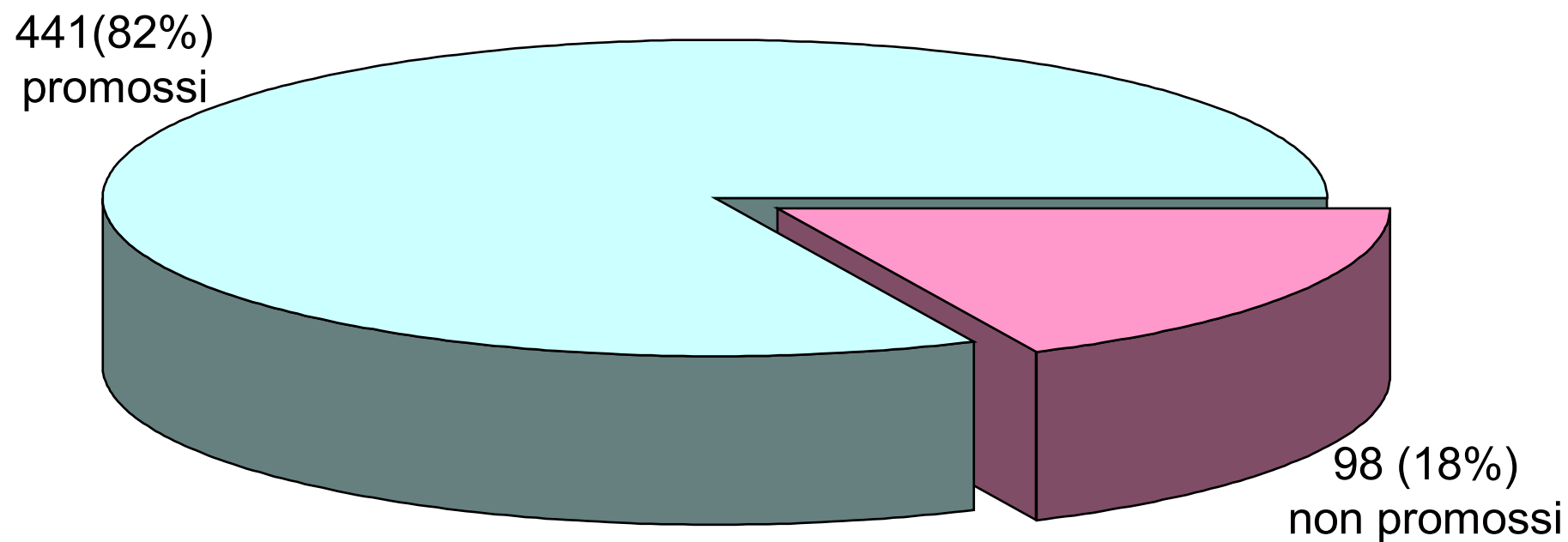

**Istituto magistrale G. Carducci**  
**Sez. Scienze sociali**  
**Risultati finali anno scolastico 2007/2008**

		1a	1b	1c	1d	tot 1	2a	2b	2c	tot 2	3a	3b	3c	tot 3	4a	4b	4c	tot 4	Totale
<b>Scrutinati</b>		<b>21</b>	<b>24</b>	<b>21</b>	<b>20</b>	<b>86</b>	<b>24</b>	<b>21</b>	<b>19</b>	<b>64</b>	<b>25</b>	<b>25</b>	<b>19</b>	<b>69</b>	<b>14</b>	<b>17</b>	<b>16</b>	<b>47</b>	<b>266</b>
Non promossi a giugno	totale	3	4	3	2	12	2	6	2	10	5	3	2	10	1	4	2	7	39
	% non promos.	14,3	16,7	14,3	10,0	14,0	8,3	28,6	10,5	15,6	20,0	12,0	10,5	14,5	7,1	23,5	12,5	14,9	14,7
Promossi a giugno	totale	14	15	9	8	46	14	6	9	29	11	15	6	32	9	5	9	23	130
	% promossi	66,7	62,5	42,9	40,0	53,5	58,3	28,6	47,4	45,3	44,0	60,0	31,6	46,4	64,3	29,4	56,3	48,9	48,9
	media oltre 7	8	9	5	4	26	5	3	3	11	7	9	1	17	5	4	5	14	68
	% oltre 7	38,1	37,5	23,8	20,0	30,2	20,8	14,3	15,8	17,2	28,0	36,0	5,3	24,6	35,7	23,5	31,3	29,8	25,6
	sospesi	4	5	9	10	28	8	9	8	25	9	7	11	27	4	8	5	17	97
	% sospesi	19,0	20,8	42,9	50,0	32,6	33,3	42,9	42,1	39,1	36,0	28,0	57,9	39,1	28,6	47,1	31,3	36,2	36,5
	con 1 materia	2	2	3	4	11	4	4	5	13	4	4	7	15	2	4	2	8	47
	% con 1 materia	9,5	8,3	14,3	20,0	12,8	16,7	19,0	26,3	20,3	16,0	16,0	36,8	21,7	14,3	23,5	12,5	17,0	17,7
	con 2 materie	1	2	3	3	9	2	4	1	7	3	3	2	8	1	2	3	6	30
	% con 2 materie	4,8	8,3	14,3	15,0	10,5	8,3	19,0	5,3	10,9	12,0	12,0	10,5	11,6	7,1	11,8	18,8	12,8	11,3
con 3 materie	1	1	3	3	8	2	1	2	5	2	0	2	4	1	2	0	3	20	
% con 3 materie	4,8	4,2	14,3	15,0	9,3	8,3	4,8	10,5	7,8	8,0	0,0	10,5	5,8	7,1	11,8	0,0	6,4	7,5	
Non promossi a settembre	totale	0	0	0	2	2	1	3	1	5	1	1	1	3	0	0	1	1	11
	% non promos.	0,0	0,0	0,0	20,0	7,1	12,5	33,3	12,5	20,0	11,1	14,3	9,1	11,1	0,0	0,0	20,0	5,9	11,3
Promossi a settembre	totale	4	5	9	8	26	7	6	7	20	8	6	10	24	4	8	4	16	86
	% promossi	100,0	100,0	100,0	80,0	92,9	87,5	66,7	87,5	80,0	88,9	85,7	90,9	88,9	100,0	100,0	80,0	94,1	88,7
	media oltre 7	1	0	0	0	1	0	1	0	1	1	1	1	3	0	1	0	1	6
	% oltre 7	25,0	0,0	0,0	0,0	3,6	0,0	11,1	0,0	4,0	11,1	14,3	9,1	11,1	0,0	12,5	0,0	5,9	6,2
	con 1 materia	2	2	5	4	13	4	3	5	12	4	3	7	14	2	4	2	8	47
	% con 1 materia	50,0	40,0	55,6	40,0	46,4	50,0	33,3	62,5	48,0	44,4	42,9	63,6	51,9	50,0	50,0	40,0	47,1	48,5
	con 2 materie	1	2	1	3	7	1	3	1	5	3	2	2	7	1	2	2	5	24
	% con 2 materie	25,0	40,0	11,1	30,0	25,0	12,5	33,3	12,5	20,0	33,3	28,6	18,2	25,9	25,0	25,0	40,0	29,4	24,7
con 3 materie	1	1	3	1	6	2	0	1	3	1	1	1	3	1	2	0	3	15	
% con 3 materie	25,0	20,0	33,3	10,0	21,4	25,0	0,0	12,5	12,0	11,1	14,3	9,1	11,1	25,0	25,0	0,0	17,6	15,5	
<b>Totale non promossi</b>		<b>3</b>	<b>4</b>	<b>3</b>	<b>4</b>	<b>14</b>	<b>3</b>	<b>9</b>	<b>3</b>	<b>15</b>	<b>6</b>	<b>4</b>	<b>3</b>	<b>13</b>	<b>1</b>	<b>4</b>	<b>3</b>	<b>8</b>	<b>50</b>
% non promossi		14,3	16,7	14,3	20,0	16,3	12,5	42,9	15,8	23,4	24,0	16,0	15,8	18,8	7,1	23,5	18,8	17,0	18,8
<b>Totale promossi</b>		<b>18</b>	<b>20</b>	<b>18</b>	<b>16</b>	<b>72</b>	<b>21</b>	<b>12</b>	<b>16</b>	<b>49</b>	<b>19</b>	<b>21</b>	<b>16</b>	<b>56</b>	<b>13</b>	<b>13</b>	<b>13</b>	<b>39</b>	<b>216</b>
% promossi		85,7	83,3	85,7	80,0	83,7	87,5	57,1	84,2	76,6	76,0	84,0	84,2	81,2	92,9	76,5	81,3	83,0	81,2

Istituto magistrale G. Carducci  
 Sez. Scienze sociali - risultati finali 2007/2008

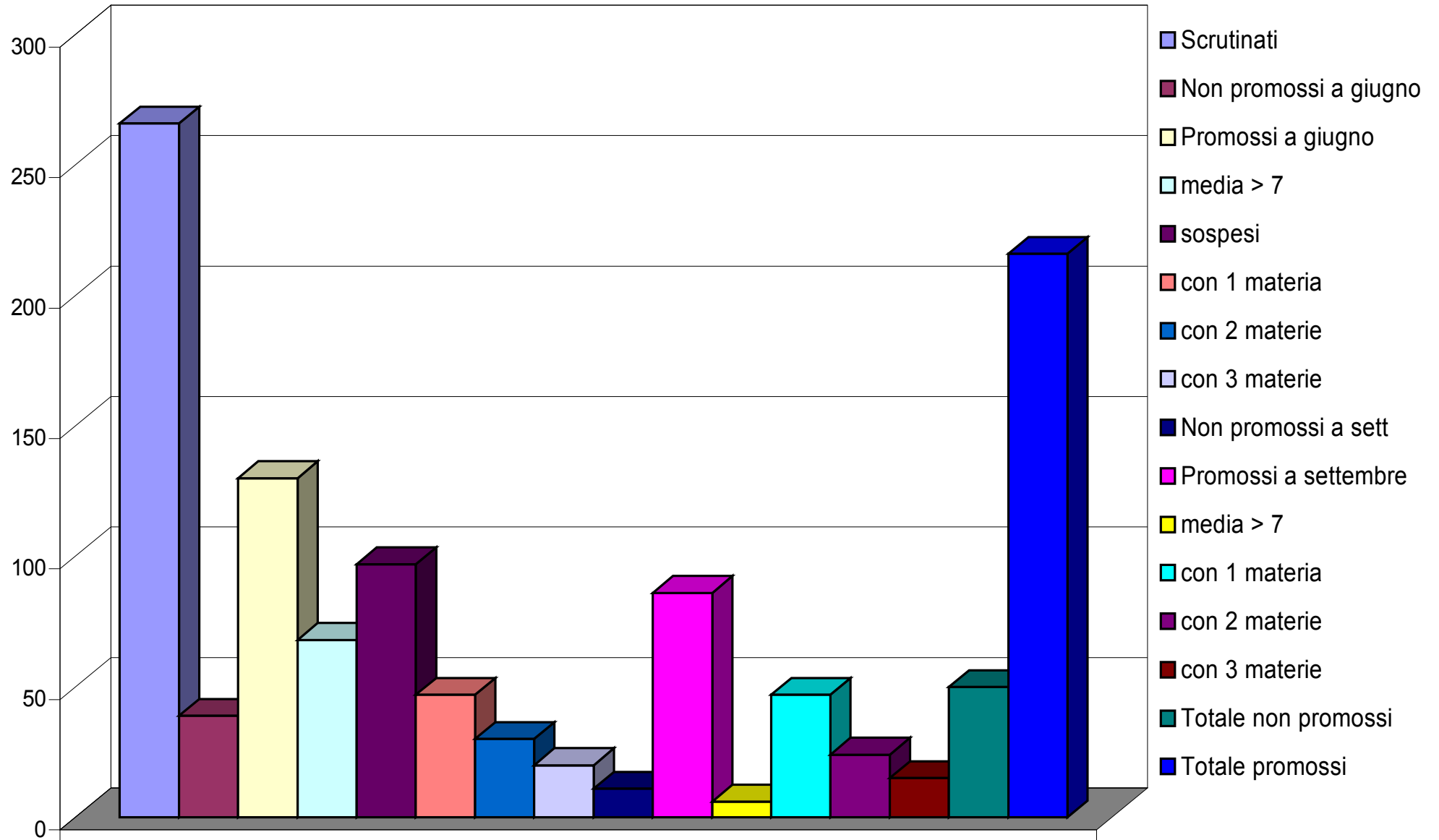

**Istituto magistrale G. Carducci**  
**Sez. Scienze sociali**  
**Risultati finali anno scolastico 2007/2008**

		1a	2a	3a	4a	1b	2b	3b	4b	1c	2c	3c	4c	1d	Totale
Scrutinati		21	24	25	14	24	21	25	17	21	19	19	16	20	266
Non promossi a giugno	totale	3	2	5	1	4	6	3	4	3	2	2	2	2	39
	% non promos.	14,3	8,3	20,0	7,1	16,7	28,6	12,0	23,5	14,3	10,5	10,5	12,5	10,0	14,7
Promossi a giugno	totale	14	14	11	9	15	6	15	5	9	9	6	9	8	130
	% promossi	66,7	58,3	44,0	64,3	62,5	28,6	60,0	29,4	42,9	47,4	31,6	56,3	40,0	48,9
	media oltre 7	8	5	7	5	9	3	9	4	5	3	1	5	4	68
	% oltre 7	38,1	20,8	28,0	35,7	37,5	14,3	36,0	23,5	23,8	15,8	5,3	31,3	20,0	25,6
	sospesi	4	8	9	4	5	9	7	8	9	8	11	5	10	97
	% sospesi	19,0	33,3	36,0	28,6	20,8	42,9	28,0	47,1	42,9	42,1	57,9	31,3	50,0	36,5
	con 1 materia	2	4	4	2	2	4	4	4	4	3	5	7	2	47
	% con 1 materia	9,5	16,7	16,0	14,3	8,3	19,0	16,0	23,5	14,3	26,3	36,8	12,5	20,0	17,7
	con 2 materie	1	2	3	1	2	4	3	2	3	1	2	3	3	30
	% con 2 materie	4,8	8,3	12,0	7,1	8,3	19,0	12,0	11,8	14,3	5,3	10,5	18,8	15,0	11,3
	con 3 materie	1	2	2	1	1	1	0	2	3	2	2	0	3	20
% con 3 materie	4,8	8,3	8,0	7,1	4,2	4,8	0,0	11,8	14,3	10,5	10,5	0,0	15,0	7,5	
Non promossi a settembre	totale	0	1	1	0	0	3	1	0	0	1	1	1	2	11
	% non promos.	0,0	12,5	11,1	0,0	0,0	33,3	14,3	0,0	0,0	12,5	9,1	20,0	20,0	11,3
Promossi a settembre	totale	4	7	8	4	5	6	6	8	9	7	10	4	8	86
	% promossi	100,0	87,5	88,9	100,0	100,0	66,7	85,7	100,0	100,0	87,5	90,9	80,0	80,0	88,7
	media oltre 7	1	0	1	0	0	1	1	1	0	0	1	0	0	6
	% oltre 7	25,0	0,0	11,1	0,0	0,0	11,1	14,3	12,5	0,0	0,0	9,1	0,0	0,0	6,2
	con 1 materia	2	4	4	2	2	3	3	4	5	5	7	2	4	47
	% con 1 materia	50,0	50,0	44,4	50,0	40,0	33,3	42,9	50,0	55,6	62,5	63,6	40,0	40,0	48,5
	con 2 materie	1	1	3	1	2	3	2	2	1	1	2	2	3	24
	% con 2 materie	25,0	12,5	33,3	25,0	40,0	33,3	28,6	25,0	11,1	12,5	18,2	40,0	30,0	24,7
con 3 materie	1	2	1	1	1	0	1	2	3	1	1	0	1	15	
% con 3 materie	25,0	25,0	11,1	25,0	20,0	0,0	14,3	25,0	33,3	12,5	9,1	0,0	10,0	15,5	
<b>Totale non promossi</b>		3	3	6	1	4	9	4	4	3	3	3	3	4	50
% non promossi		14,3	12,5	24,0	7,1	16,7	42,9	16,0	23,5	14,3	15,8	15,8	18,8	20,0	18,8
<b>Totale promossi</b>		18	21	19	13	20	12	21	13	18	16	16	13	16	216
% promossi		85,7	87,5	76,0	92,9	83,3	57,1	84,0	76,5	85,7	84,2	84,2	81,3	80,0	81,2

**Istituto magistrale G. Carducci  
Sez. Scienze sociali - risultati finali**

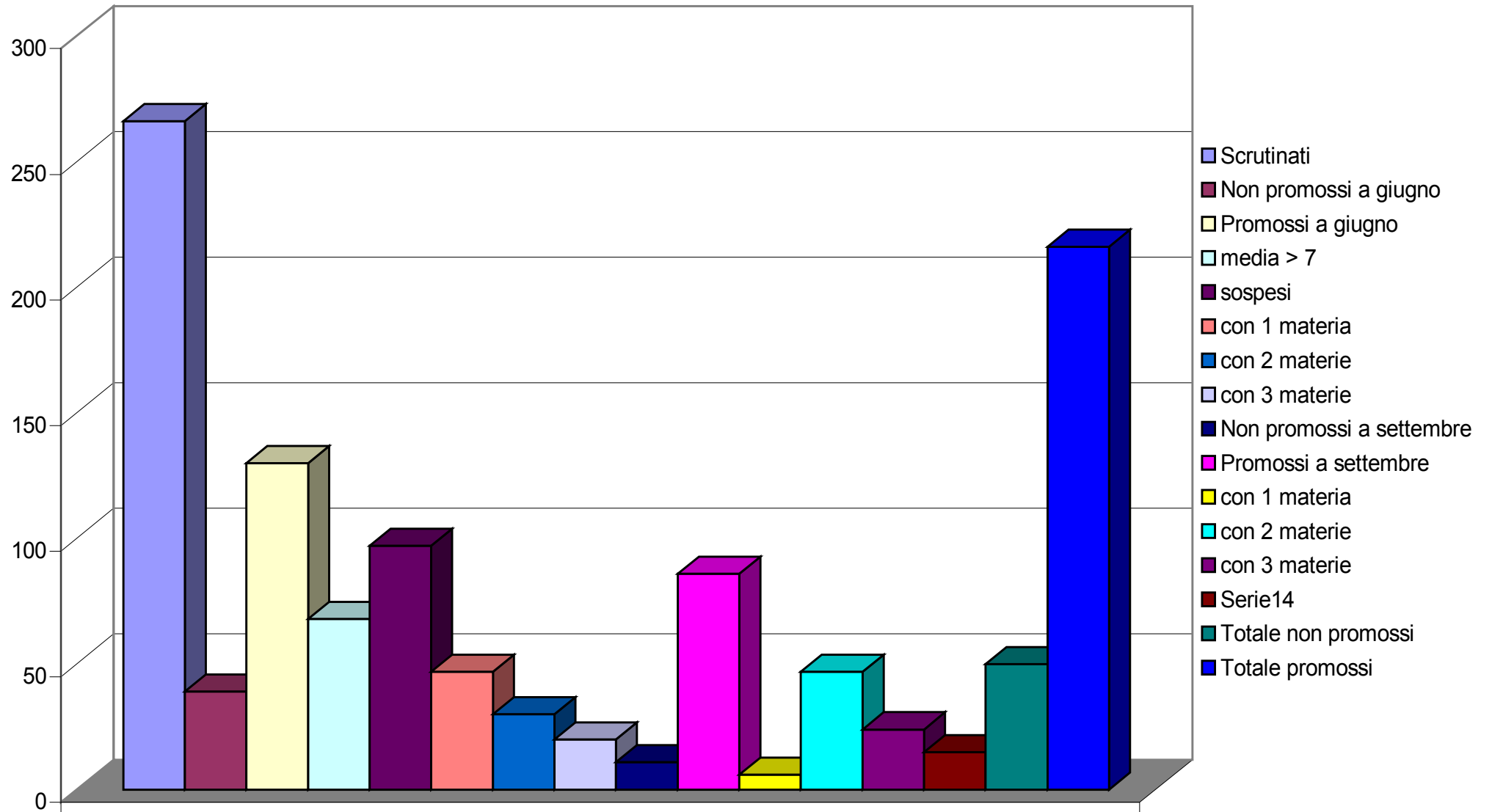

**Istituto magistrale G. Carducci**  
**Sez. Socio-psicopedagogica**  
**Risultati finali anno scolastico 2007/2008**

		1α	1β	1γ	1δ	1ε	tot 1	2α	2β	2γ	tot 2	3α	3β	tot 3	4α	4β	4γ	tot 4	Totale
Scrutinati		22	24	21	22	19	108	22	21	20	63	21	21	42	22	19	22	63	276
Non promossi a giugno	totale	1	8	4	7	4	24	1	7	3	11	1	2	3	0	0	3	3	41
	% non promos.	4,5	33,3	19,0	31,8	21,1	22,2	4,5	33,3	15,0	17,5	4,8	9,5	7,1	0,0	0,0	13,6	4,8	14,9
Promossi a giugno	totale	15	9	10	8	9	51	19	8	10	37	14	9	23	16	13	10	39	150
	% promossi	68,2	37,5	47,6	36,4	47,4	47,2	86,4	38,1	50,0	58,7	66,7	42,9	54,8	72,7	68,4	45,5	61,9	54,3
	media oltre 7	7	3	6	4	4	24	10	4	6	20	10	6	16	13	4	7	24	84
	% oltre 7	31,8	12,5	28,6	18,2	21,1	22,2	45,5	19,0	30,0	31,7	47,6	28,6	38,1	59,1	21,1	31,8	38,1	30,4
	sospesi	6	7	7	7	6	33	2	6	7	15	6	10	16	6	6	9	21	85
	% sospesi	27,3	29,2	33,3	31,8	31,6	30,6	9,1	28,6	35,0	23,8	28,6	47,6	38,1	27,3	31,6	40,9	33,3	30,8
	con 1 materia	2	2	3	1	3	11	2	2	2	6	3	6	9	4	4	6	14	40
	% con 1 materia	9,1	8,3	14,3	4,5	15,8	10,2	9,1	9,5	10,0	9,5	14,3	28,6	21,4	18,2	21,1	27,3	22,2	14,5
	con 2 materie	2	5	3	2	1	13	0	3	4	7	3	3	6	2	1	3	6	32
	% con 2 materie	9,1	20,8	14,3	9,1	5,3	12,0	0,0	14,3	20,0	11,1	14,3	14,3	14,3	9,1	5,3	13,6	9,5	11,6
con 3 materie	2	0	1	4	2	9	0	1	1	2	0	1	1	0	1	0	1	1	13
% con 3 materie	9,1	0,0	4,8	18,2	10,5	8,3	0,0	4,8	5,0	3,2	0,0	4,8	2,4	0,0	5,3	0,0	1,6	4,7	
Non promossi a settembre	totale	1	2	0	0	0	3	0	0	2	2	1	0	1	0	1	0	1	7
	% non promos.	16,7	28,6	0,0	0,0	0,0	9,1	0,0	0,0	28,6	13,3	16,7	0,0	6,3	0,0	16,7	0,0	4,8	8,2
Promossi a settembre	totale	5	5	7	7	6	30	2	6	5	13	5	10	15	6	5	9	20	78
	% promossi	83,3	71,4	100,0	100,0	100,0	90,9	100,0	100,0	71,4	86,7	83,3	100,0	93,8	100,0	83,3	100,0	95,2	91,8
	media oltre 7	0	0	0	1	0	1	0	4	0	4	1	1	2	1	1	1	3	10
	% oltre 7	0,0	0,0	0,0	14,3	0,0	3,0	0,0	66,7	0,0	26,7	16,7	10,0	12,5	16,7	16,7	11,1	14,3	11,8
	con 1 materia	2	2	3	1	3	11	2	2	2	6	3	6	9	4	4	5	13	39
	% con 1 materia	33,3	28,6	42,9	14,3	50,0	33,3	100,0	33,3	28,6	40,0	50,0	60,0	56,3	66,7	66,7	55,6	61,9	45,9
	con 2 materie	1	2	3	2	1	9	0	3	3	6	2	3	5	4	1	3	8	28
	% con 2 materie	16,7	28,6	42,9	28,6	16,7	27,3	0,0	50,0	42,9	40,0	33,3	30,0	31,3	66,7	16,7	33,3	38,1	32,9
con 3 materie	2	1	1	4	2	10	0	1	0	1	0	1	1	0	0	1	1	1	13
% con 3 materie	33,3	14,3	14,3	57,1	33,3	30,3	0,0	16,7	0,0	6,7	0,0	10,0	6,3	0,0	0,0	11,1	4,8	15,3	
<b>Totale non promossi</b>		<b>2</b>	<b>10</b>	<b>4</b>	<b>7</b>	<b>4</b>	<b>27</b>	<b>1</b>	<b>7</b>	<b>5</b>	<b>13</b>	<b>2</b>	<b>2</b>	<b>4</b>	<b>0</b>	<b>1</b>	<b>3</b>	<b>4</b>	<b>48</b>
	% non promossi	9,1	41,7	19,0	31,8	21,1	25,0	4,5	33,3	25,0	20,6	9,5	9,5	9,5	0,0	5,3	13,6	6,3	17,4
<b>Totale promossi</b>		<b>20</b>	<b>14</b>	<b>17</b>	<b>15</b>	<b>15</b>	<b>81</b>	<b>21</b>	<b>14</b>	<b>15</b>	<b>50</b>	<b>19</b>	<b>19</b>	<b>38</b>	<b>22</b>	<b>18</b>	<b>19</b>	<b>59</b>	<b>228</b>
	% promossi	90,9	58,3	81,0	68,2	78,9	75,0	95,5	66,7	75,0	79,4	90,5	90,5	90,5	100,0	94,7	86,4	93,7	82,6

**Istituto magistrale G. Carducci**  
**Sez. Socio-psico pedagogica - risultati finali**

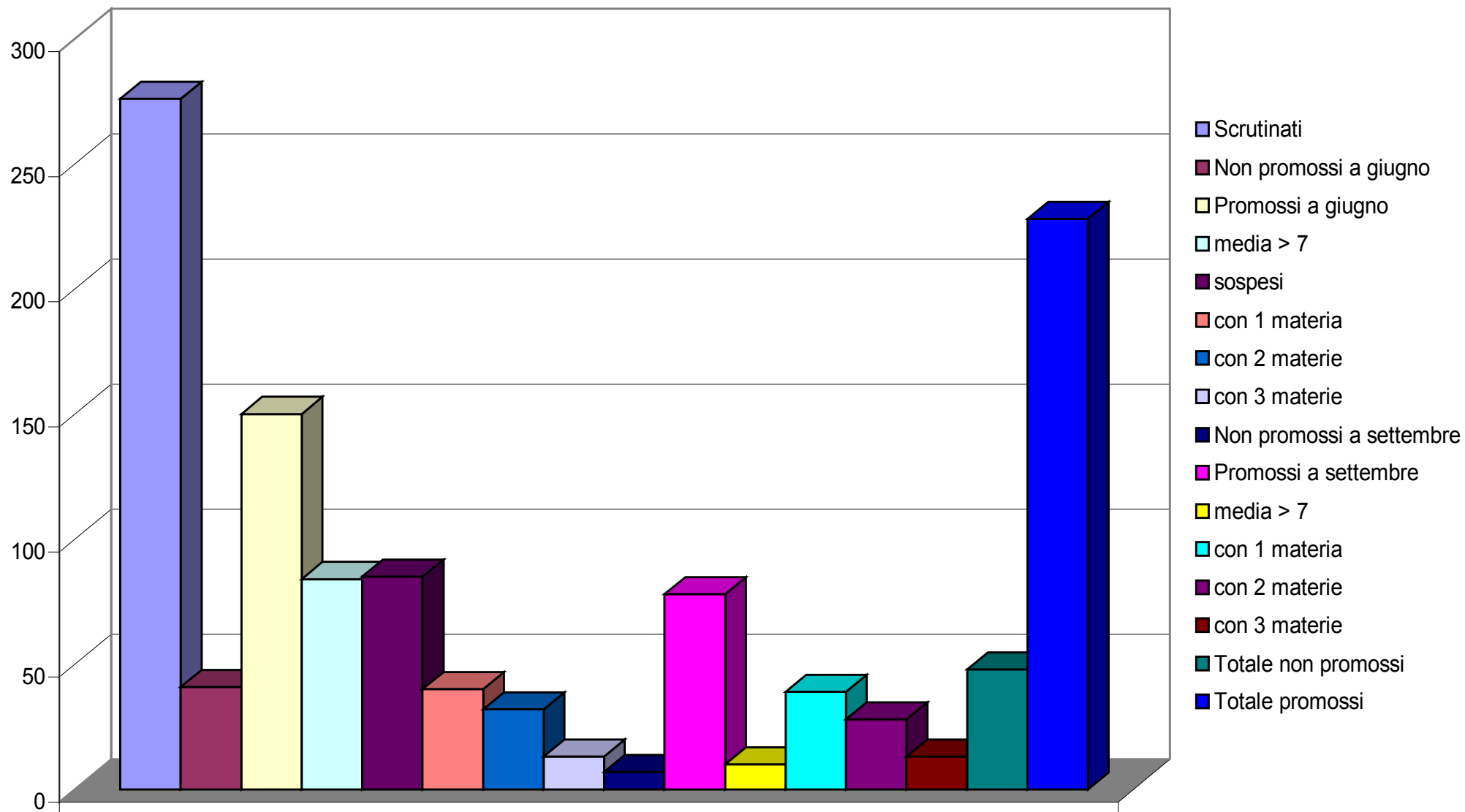

**Istituto magistrale G. Carducci**  
**Sez. Socio-psicopedagogica**  
**Risultati finali anno scolastico 2007/2008**

		1α	2α	3α	4α	1β	2β	3β	4β	1γ	2γ	4γ	1δ	1ε	Totale
Scrutinati		22	22	21	22	24	21	21	19	21	20	22	22	19	276
Non promossi a giugno	totale	1	1	1	0	8	7	2	0	4	3	3	7	4	41
	% non promos.	4,5	4,5	4,8	0,0	33,3	33,3	9,5	0,0	19,0	15,0	13,6	31,8	21,1	14,9
Promossi a giugno	totale	15	19	14	16	9	8	9	13	10	10	10	8	9	150
	% promossi	68,2	86,4	66,7	72,7	37,5	38,1	42,9	68,4	47,6	50,0	45,5	36,4	47,4	54,3
	media oltre 7	7	10	10	13	3	4	6	4	6	6	7	4	4	84
	% oltre 7	31,8	45,5	47,6	59,1	12,5	19,0	28,6	21,1	28,6	30,0	31,8	18,2	21,1	30,4
	sospesi	6	2	6	6	7	6	10	6	7	7	9	7	6	85
	% sospesi	27,3	9,1	28,6	27,3	29,2	28,6	47,6	31,6	33,3	35,0	40,9	31,8	31,6	30,8
	con 1 materia	2	2	3	4	2	2	6	4	3	2	6	1	3	40
	% con 1 materia	9,1	9,1	14,3	18,2	8,3	9,5	28,6	21,1	14,3	10,0	27,3	4,5	15,8	14,5
	con 2 materie	2	0	3	2	5	3	3	1	3	4	3	2	1	32
	% con 2 materie	9,1	0,0	14,3	9,1	20,8	14,3	14,3	5,3	14,3	20,0	13,6	9,1	5,3	11,6
con 3 materie	2	0	0	0	0	1	1	1	1	1	0	4	2	13	
% con 3 materie	9,1	0,0	0,0	0,0	0,0	4,8	4,8	5,3	4,8	5,0	0,0	18,2	10,5	4,7	
Non promossi a settembre	totale	1	0	1	0	2	0	0	1	0	2	0	0	0	7
	% non promos.	16,7	0,0	16,7	0,0	28,6	0,0	0,0	16,7	0,0	28,6	0,0	0,0	0,0	8,2
Promossi a settembre	totale	5	2	5	6	5	6	10	5	7	5	9	7	6	78
	% promossi	83,3	100,0	83,3	100,0	71,4	100,0	100,0	83,3	100,0	71,4	100,0	100,0	100,0	91,8
	media oltre 7	0	0	1	1	0	4	1	1	0	0	1	1	0	10
	% oltre 7	0,0	0,0	16,7	16,7	0,0	66,7	10,0	16,7	0,0	0,0	11,1	14,3	0,0	11,8
	con 1 materia	2	2	3	4	2	2	6	4	3	2	5	1	3	39
	% con 1 materia	33,3	100,0	50,0	66,7	28,6	33,3	60,0	66,7	42,9	28,6	55,6	14,3	50,0	45,9
	con 2 materie	1	0	2	4	2	3	3	1	3	3	3	2	1	28
	% con 2 materie	16,7	0,0	33,3	66,7	28,6	50,0	30,0	16,7	42,9	42,9	33,3	28,6	16,7	32,9
con 3 materie	2	0	0	0	1	1	1	0	1	0	1	4	2	13	
% con 3 materie	33,3	0,0	0,0	0,0	14,3	16,7	10,0	0,0	14,3	0,0	11,1	57,1	33,3	15,3	
<b>Totale non promossi</b>		<b>2</b>	<b>1</b>	<b>2</b>	<b>0</b>	<b>10</b>	<b>7</b>	<b>2</b>	<b>1</b>	<b>4</b>	<b>5</b>	<b>3</b>	<b>7</b>	<b>4</b>	<b>48</b>
	% non promossi	9,1	4,5	9,5	0,0	41,7	33,3	9,5	5,3	19,0	25,0	13,6	31,8	21,1	17,4
<b>Totale promossi</b>		<b>20</b>	<b>21</b>	<b>19</b>	<b>22</b>	<b>14</b>	<b>14</b>	<b>19</b>	<b>18</b>	<b>17</b>	<b>15</b>	<b>19</b>	<b>15</b>	<b>15</b>	<b>228</b>
	% promossi	90,9	95,5	90,5	100,0	58,3	66,7	90,5	94,7	81,0	75,0	86,4	68,2	78,9	82,6



**Istituto magistrale G. Carducci**  
**Sez. Socio-psico pedagogica - risultati finali 2007/2008**

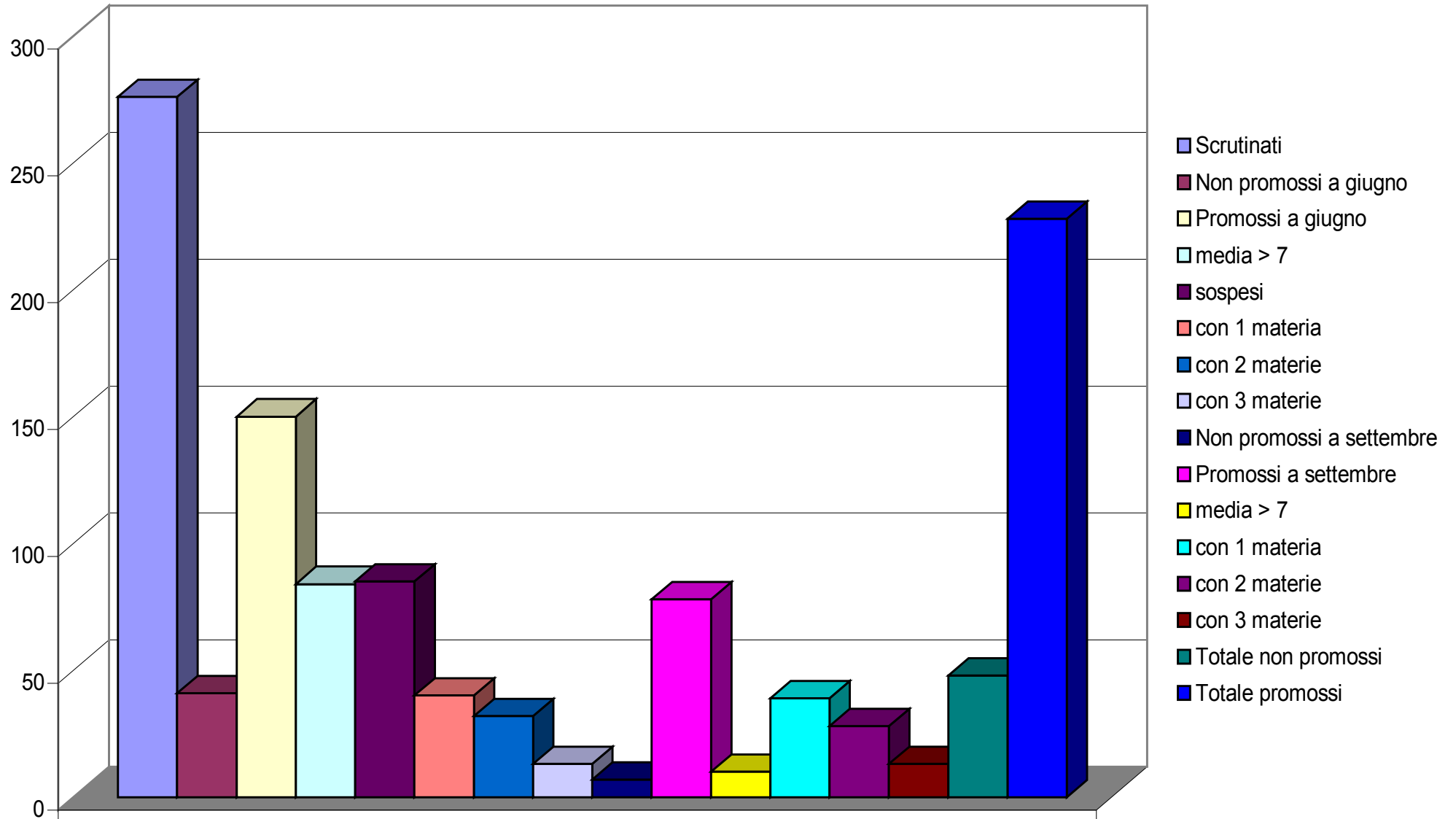

**Istituto magistrale G. Carducci**  
**Anno scol. 2007/2008**  
**Risultati esame di Stato**

**Sezione Scienze Sociali**

	Scrutinati	Ammessi	Non ammessi	Privatisti	Licenziati	Non licenziati	Voti						
							60	61-70	71-80	81-90	91-99	100	80-100
5A	21	19	2	0	19	0	1	7	4	4	3	0	8
5B	14	13	1	2	15	0	0	8	4	1	0	2	3
5C	12	12	0	0	11	1	3	3	4	1	0	0	0
<b>tot</b>	<b>47</b>	<b>44</b>	<b>3</b>	<b>2</b>	<b>45</b>	<b>1</b>	<b>4</b>	<b>18</b>	<b>12</b>	<b>6</b>	<b>3</b>	<b>2</b>	<b>11</b>
<b>%</b>		<b>93,6</b>	<b>6,4</b>		<b>97,8</b>	<b>2,2</b>	<b>8,9</b>	<b>40,0</b>	<b>26,7</b>	<b>13,3</b>	<b>6,7</b>	<b>4,4</b>	<b>24,4</b>

**Sezione Socio-psicopedagogica**

	Scrutinati	Ammessi	Non ammessi	Privatisti	Licenziati	Non licenziati	Voti						
							60	61-70	71-80	81-90	91-99	100	80-100
5α	23	23	0	1	24	0	3	5	6	3	5	2	12
5β	25	24	1	0	24	0	0	9	8	5	2	0	9
<b>tot</b>	<b>48</b>	<b>47</b>	<b>1</b>		<b>48</b>	<b>0</b>	<b>3</b>	<b>14</b>	<b>14</b>	<b>8</b>	<b>7</b>	<b>2</b>	<b>21</b>
<b>%</b>		<b>97,9</b>	<b>2,1</b>		<b>100,0</b>	<b>0,0</b>	<b>6,3</b>	<b>29,2</b>	<b>29,2</b>	<b>16,7</b>	<b>14,6</b>	<b>4,2</b>	<b>43,8</b>

**Totale Istituto**

	Scrutinati	Ammessi	Non ammessi	Privatisti	Licenziati	Non licenziati	Voti						
							60	61-70	71-80	81-90	91-99	100	80-100
Scienze Sociali	47	44	3	2	45	1	4	18	12	6	3	2	11
Socio-psicopedagogica	48	47	1	1	48	0	3	14	14	8	7	2	21
<b>tot</b>	<b>95</b>	<b>91</b>	<b>4</b>	<b>3</b>	<b>93</b>	<b>1</b>	<b>7</b>	<b>32</b>	<b>26</b>	<b>14</b>	<b>10</b>	<b>4</b>	<b>32</b>
<b>%</b>		<b>95,8</b>	<b>4,2</b>		<b>98,9</b>	<b>1,1</b>	<b>7,5</b>	<b>34,4</b>	<b>28,0</b>	<b>15,1</b>	<b>10,8</b>	<b>4,3</b>	<b>34,4</b>

**Risultati esami di stato 2007/2008**  
**Confronto Istituto G. Carducci - media nazionale ex-magistrali**

	<b>Licenziati</b>	<b>Non licenziati</b>
<b>Istituto Carducci</b>	<b>98,9</b>	<b>1,1</b>
<b>Nazionale ex magistrali</b>	<b>97,8</b>	<b>2,2</b>

<b>Voto</b>					
<b>60</b>	<b>61-70</b>	<b>71-80</b>	<b>81-90</b>	<b>91-99</b>	<b>100</b>
<b>7,5</b>	<b>34,4</b>	<b>28,0</b>	<b>15,1</b>	<b>10,8</b>	<b>4,3</b>
<b>10,0</b>	<b>27,8</b>	<b>25,9</b>	<b>17,4</b>	<b>10,6</b>	<b>7,6</b>